DEEP

New Oneself and Fashion.

AZINE
マガジン]

TAKE FREE
毎月20日発行
JUL.2019 07
VOLUME.110

ウェブ専用QRコード

【MODEL】
YURINA
華沢 友里奈

GIRL's SNAP.
@DEEP MAGAZINE

MAST SALON
of this month.
Salon Done Recommended In This Month.

今月の厳選
『BOYS&GIRLSカタログ』
1.Mermaid Collection
2.Charisma Collection

みんなのキレイを
守るお店たち
Osaka Beauty & Relax Information

食いだおれの街の
本領発揮★喰え! 喰え!
Osaka Kue Kue Collection

I SPEND THE NEW PRIVATE LIFE!!

ミナミクチコミNEWSとのコラボ企画
厳選スナップ11人!!

sugar × media agent

DEEP

New Oneself and Fashion.

MAGAZINE
［WEB連動マガジン］

TAKE FREE
毎月20日発行
JUL.2019 07
VOLUME.110

ウェブ専用QRコード

ミナミクチコミNEWSとのコラボ企画 厳選スナップ11人!!

【MODEL】
YURINA
華沢 友里奈

I SPEND THE NEW PRIVATE LIFE!!

GIRL's SNAP.
@DEEP MAGAZINE

MAST SALON
of this month.
Salon Done Recommended In This Month.

sugar × media agent

みんなのキレイを守るお店たち
Osaka Beauty & Relax Information

食いだおれの街の本領発揮★ 喰え！喰え!
Osaka Kue Kue Collection

今月の厳選 BOYS & GIRLS カタログ
1.Mermaid Collection / 2.Charisma Collection

DEEP

MAGAZINE
[WEB連動マガジン]

TAKE FREE
JUL
2019
7
毎月20日発行

VOLUME.110

CLUB ADAM
www.club-adam.com

MODEL
水嶋 遥輝
Haruki

MODEL
東条 悠貴
Yuki

ウェブ専用
QRコード

Summer Time Amezing Story.

今月の厳選 BOYS & GIRLS カタログ
1.Mermaid Collection 2.Charisma Collection

食いだおれの街の本領発揮★喰え! 喰え!
Osaka Kue Kue Collection

みんなのキレイを守るお店たち
Osaka Beauty & Relax Information

GIRL's SNAP.
@DEEP MAGAZINE

MAST SALON
of this month.
Salon Done Recommended In This Month.

ミナミクチコミNEWSとのコラボ企画
厳選スナップ11人!!

AR動画でムービーを楽しもう!!
❶ 最初に「COCOAR2」アプリ(無料)をインストール。
❷ アプリを起動して「表紙」にかざすと、素敵なムービーが再生されます!!
COCOAR2

KAISER GROUP

club AJITO 梅田に3店舗目

近日GRAND OPEN

北新地 Club UN JOUR アン・ジュール

ROSEA BLANCHE CLUB

club DUO

CLUB VEGA

Club Lounge GLITTER

VANCOOL

HANABI CLUB

祇園 Club UN JOUR アン・ジュール

CLUB HANA-KOMACHI 華小町

CL CLUB LISBOA

CLUB MILANO

club GALLE

KEI
RYUMA
KENCO
YUN
EITO
GAKU
KOICHI
SHIN
RYO
SEKAI
TATSUMI
MIYABI
SYO
KAZU
FUBUKI
NOBU
ICHIGO
主任
YUKI
代表
URUHA
副主任
REIJI

GROUPM AWARD CEREMONY Grand Prix2018

CLUB CLEVER ...Amazing

CLUB CLEVER

大阪市中央区東心斎橋筋2-3-2 クインズコートビル7F
06-4708-4434 / 求人専用ダイヤル 080-6212-0375(毛利)
■営業時間 19:00~LAST　■初回 1時間500円　■水曜日 定休日

#エムグル

GROUP M

GroupMオフィシャルWEBサイトはコチラ

The rich,defused sunlight and long,leisurely nights of late fall and early winter
present id[illegible]asions enjoying fine food and dr[illegible]
[illegible]perial is pleased [illegible]tion of opttions for [illegible]his season.

PAIR

BEAUTY SHOPS GATHER クラブ ペア

DEEP見た!!で
キープボトル1本サービス(吉四六) ※2名様以上
セット料金9,000円 → 初回1set 7,000円(税サ込)

club PAIR
大阪市中央区東心斎橋 2-4-11
丸喜会館 B1F
TEL.06-6214-5545

SYSTEM MENU　OPEN 20:00～LAST

通常料金 1set 60min　20:00～LAST ¥9,000

・延長料金 ¥4,500　・VIPルーム(60min) ¥10,000
・場内指名料 ¥3,000　・本指名料 ¥3,000
・同伴料 ¥3,000　・税 8% サービス料 25%

club
PAIR

Osaka Since 2017

BEST GIRL OF THE LOVELY.

SPECIALIT IS GIRL'S GRAVURE.PLEASE ENJOY A LOT OF BEAUTIFUL PHOTOGRAPHS.

【フロアレディ】

時給5,000円以上＋各種高額バック有

お仕事内容はとっても簡単!!簡単なお酒を作りながらお客様と楽しくお話をするだけのお仕事!!
サポート体制もしっかり整っており、上下関係や派閥等は一切有りません。

◆資格 / 18歳以上(高校生不可) ※経験者、未経験者、学生、OL、フリーター大歓迎!!
◆勤務日 / シフト自己申告、週1日～OK　◆勤務時間 / 終電上がりOK、1日3時間～OK

日払いOK	週1からOK	未経験者歓迎	1日体験入店有り	短期OK	シフト自己申告
レンタルドレス有り	送迎有り	駅からスグ	終電上がりOK	ノルマ無し	寮完備

Mail:o9o8795876o@docomo.ne.jp / LINE ID:hk19820114

〈詳細は追ってご連絡を致します!お問い合わせも大歓迎です!!〉

これから注目を浴びる
スポットを先取り紹介

関西No.1

大阪
なんば

“非日常”な空間が味わえる

カジノバー
Rouge&Noir
ルージュ・エ・ノワール

食事も充実!!

女性に
優しい空間を

強引なナンパをお断りしており、女性も安心してご利用して頂けるため、女性のグループも多数ご来店頂いております。

カジノで遊ぶ その前に!!

タピオカ入りチーズティー

台湾発祥の新スウィーツ
チーズティーが飲めちゃう!!
本場の台湾から仕入れた
タピオカとチーズケーキのようなチーズソースが
良くあうこれから流行すること間違いなしの一品!!

ラクレットチーズハンバーグ

「花畑牧場」から直送の
ラクレットチーズを使用!!
あつあつのチーズを贅沢に
かけちゃいます!!

自家製ティラミス

口の中でとろける濃厚な
味わいのティラミス。
コーヒー、ストロベリー、
抹茶、の３つのフレーバーから選べるのが嬉しい!!
あなたのお気に入りのフレーバーを見つけよう!!

オレンジミントジュレップ

ウィスキーを使った
ちょっぴり大人なカクテル。
オレンジ果汁とミントの
爽やかさで夏を先取り!!
モヒートはもう古い!?

夜を彩るカジノゲームをご紹介!!

ルーレット

クイーンオブカジノ「ルーレット」
をプレイ!!00～36までの数字の中から
直感で数字を選び、当たれば大きな配当が!!
一攫千金も夢じゃない!?

ブラックジャック

ポピュラーなカジノゲームの
「ブラックジャック」をプレイ!!
カードを足して２１を目指すシンプルな
ゲーム!!２１を超えると OUT(泣)

バカラ

キングオブカジノ「バカラ」!!
２箇所に並べられるカードの
合計がどちらが９に近いかを予想するだけ!!
シンプルなゲームがゆえに熱くなる!!

テキサスホールデム

有名なメンタリストや芸能人も熱中してる
これから注目を浴びるカジノゲーム!!
高度な心理戦が繰り広げられる様子は見てる
だけでも楽しい!!今夜あなたもポーカーフェイスに!?

店舗案内

大阪市中央区宗右衛門町 4-6CriceNikko 宗右衛門町 II ２階

Rouge & Noir
19:00～5:00
金、土、祝前日は 6:00 まで
TEL 06-6212-1565

スタッフ大募集!!
お電話ください!!

↑アクセス↑　↑インスタ↑

カジノの後はハワイアン!?

The Beach
徒歩０分(同ビル５階)

ドリンク
￥600～
フード
￥600～
飲み放題
￥2,500-
カラオケ
￥0-

22:00～7:00(年中無休)
TEL 06-6212-2625

THE ORIGINAL BRAND OF A PARTICULAR STORE.

MARCELO BURLON COUNTY OF MILAN / GCDS / Kappa / OFF-WHITE / MSGM MILANO / MONCLER / DSQUARED2 / СТИЛЬ HERON PRESTON

ALYX / ih nom uh nit PARIS / BALMAIN PARIS / GIVENCHY / SAINT LAURENT PARIS / Palm Angels / VALENTINO / Neil Barrett

Y-3 / ADAPTATION / FAITH CONNEXION PARIS / ALEXANDER MQUEEN / VETEMENTS / Rick Owens / fear of god / AMIRI / VERSACE

皆さん一度はお洒落になりたいって思った事ありますよね？お洒落になりたい！女の子にモテたい！着てる服褒められたい！とたくさん思う事あると思います。
誰しもすぐにカッコ良くならないし、お洒落になれないあーでもないこーでもないってたくさん考えて進化していきます。
Luceは1人1人にお客様に程手にその人にあったコーディネートを提案していきます。提案だけではなく、髪型だったり、全てに置いてその人に合った
内容をお客様と一緒に考えていきます。他のお店ではこれはレア物です。とか人気ですとかそういった当たり前の事ばかりだと思います。
レア物を否定しているわけではなく、レア物だけが引き立って着せられてるかんが出てるようでは服ばかりが目立つばかりです。ベースがあってレア物を着るからカッコいいんです。
ファッションは自由かもしれないですが、少しでも多くの方がお洒落を楽しんで頂ければと思っております。
僕らLuceが1番お洒落なんて思っておりません、お洒落の原点をありのまま伝えてるだけです。
僕らもまだまだお客様に学ばせて頂く事もたくさんありますし、もっともっと学ばないといけない事たくさんあります。

Luceをこれからですので皆様と一緒にお洒落を通して、喜びや輝きを感じでいきましょう。

ファッションは本当に奥が深くとても面白いです。たくさんのジャンルもありますし、テーマやジャンルでガラッと雰囲気変わりますよ！

より多くの方が喜びと輝きを感じでもらえますように…Luce

TEL:06-6606-9795
大阪市西区南堀江1-10-11西谷ビル3号館

Luce OSAKA

Luce
OSAKA

Luce Select 2019 S/S_Style Sample!!

LUCE_OSAKA

mine × DEEP MAGAZINE コラボ企画

店舗様大募集!!

オーディションサイトで
お店のPR・PRをしてみませんか？

第32回グランプリ
宮瀬みあ（仮面女子候補生）
アリスプロジェクト
http://www.alice-project.biz/

日本最大級オーディションプラットフォーム×Shop

1. SNS・ブログと連動した圧倒的PR力
拡散力がある人が媒体となりPRが可能。爆発的に広がっていくバイラル効果を実感できる。

2. 新感覚集客プロモーション。能動的にお客様を掴み取る
従来の受動的な集客システムを一新し、独自の攻める集客システムを展開。自ら仕掛け、新規顧客の獲得。新しい層へPR。

3. 影響力・拡散力がある人をイメージガールとして起用できる
起用に莫大な費用がかかる有名アイドルやモデルも多数参加。企業が定めた内容で採用、活用可能。

mine

1 エントリーシート提出 → 2 Auditionページ作成 → 1週間 → 3 エントリー開始 → 2週間 → 4 投票開始 → 2週間 → 5 グランプリ決定

株式会社 MAGLINK　06-6125-5773　担当者 高山　takayama@maglink.jp

フラワーギフトを贈るなら、ビオトープにおまかせください♪

大阪のスタンド花・フラワー装飾といえばbiotop!!

biotop FLOWER SHOP
since 2004
ビオトープ・大阪のお花屋さん

大阪でダントツNo.1の実績。
全国No.1を目指しています！

当店イチオシ商品 Stand Flower & Champagne Tower

▲イベントを盛り上げたい方、必見！
ゴージャスなシャンパンタワーをご用意。
◀当店オ・ス・ス・メ!! お祝いごとにぴったりの
豪華スタンドフラワーが人気！

PICK UP
Event Decoration

『2018年カタログ Vol.2』、各店舗にて配布中です！▶

店舗拡大につきスタッフ大募集!!
正社員・アルバイト・事務スタッフ採用中

詳しくは当社までご連絡ください！

大阪で花を注文するならビオトープへ
biotop 花 検索
http://www.biotop.ne.jp

当日配達可能！
最速1時間!!
今すぐ電話♪

梅田本店：
大阪市北区兎我野町5-9 梅田UKビル1F
TEL:06-6313-8787

心斎橋店：
大阪市中央区宗右衛門町4-4 エーデルブラッツェビル1F
TEL:06-6213-8711

北新地店：
大阪市北区曽根崎新地1-1-36 神埼ビル1F
TEL:06-6344-8783

阪神尼崎店：
兵庫県尼崎市昭和通4丁目-126 ケンズビル1F
TEL:06-6411-8783

堺東店：
大阪府堺市堺区鉾橋町1丁10-12 TKアンバーコート堺東II1F
TEL:072-222-8783

系列店：
blossom神戸本店・blossom京都店 / flowerpot高槻店・flowerpot茨木店

DEEP MAGAZINE
VOL.111 JUL.2019

CONTENTS

030 BAMBOO HOUSE SUMMER PARTY!!

036 cg カバーガールグラビア
MODEL/ 華沢友里奈

今月の厳選美女
038 Mermaid collection

今月のマストサロン
046 SALON DONE RECOMMENDED IN THIS MONTH.

みんなのキレイを守るお店たち
047 OSAKA BEAUTY & RELAX INFORMATION

食い倒れの街の本領発揮☆ 喰え！喰え！
057 Osaka KUE KUE Collection！

厳選スナップ11人
081 『ミナミクチコミNEWSとのコラボ企画』

088 STARGUYS×DEEP
ホストクラブ　イベントピックアップページ

今月の厳選男子
092 Charisma collection

094 CROSSTALK 人気ホスト2人のガチトーク
CLEAR/希咲 久琉　　ATOM ALTO/城山 想

096 cb カバーボーイグラビア
CLUB ADAM /水嶋 遥輝　東条 悠貴

102 大阪ミナミホストクラブMAP&リスト

HPの維持費を抑えたい/管理の手間を感じている、
そんな店舗・オーナー様必見!!

関西の「アソビ」を紹介するフリーペーパーDEEPがついにwebでも!
満を持して登場したWEB版DEEPをぜひご利用下さい!

大阪の繁華街遊びサイト
DEEP MAGAZINE [WEB連動マガジン] へ
お店を掲載してみませんか?!

SEO にも一役!

メリット01 ホームページ代わりに利用できる!

お店の主要な情報を分かりやすく配置。お店の基本システムや料金、住所や連絡先・営業時間などの基本情報を掲載!加えてお店の内装や料理の写真掲載はもちろん、アピールポイントや特徴をフリーエリアで説明することが可能。キャンペーン等のお得な最新情報や、お店で使えるクーポン、各種SNSのURL、求人情報など掲載できるコンテンツが盛り沢山!

メリット02 多様化する各種SNSをまとめて掲載!

ブログにfacebook、Twitter、Instagram、LINE、etc…多様化するSNS、なかなかお客様に拡散できないとお悩みではありませんか?DEEP MAGAZINE[WEB連動マガジン]なら、それらのSNSをまとめて掲載することが可能!店舗の詳細ページで分かりやすくリンクをまとめて、お客様にアプローチしやすい!

メリット03 簡単更新!いつでも!どこでも!何度でも!

Webサイトは通常、制作会社に修正依頼を出してから情報更新を行うことが多く、ちょっとした修正でもなかなか自分たちでできず、お困りではありませんか?修正が重なるとその都度料金が発生、なんてことも…DEEP MAGAZINE[WEB連動マガジン]なら心配ご無用!お手持ちのPC、スマホやタブレット端末からログインするだけで、いつでもどこでも何度でも簡単修正・更新が可能!

メリット04 YouTubeチャンネルと連動!

店舗の詳細ページには、各種基本情報のほか、YouTubeに投稿している動画も掲載が可能!ユーザーに、よりお店の雰囲気を知ってもらうことができます!また、YouTubeチャンネルのURLを貼ることもできるので、DEEP MAGAZINE[WEB連動マガジン]からの動画チャンネルへの動線確保も!動画をこまめに更新するもよし、チャンネル登録を促すもよし!使い方はアナタ次第!

まだまだあるメリット　維持コストの削減　面倒な管理は一切なし!　リアルタイムの情報発信

お問い合わせ
06-6125-5773
info@deepmagazine.jp

株式会社 MAGLINK
〒542-0081
大阪府大阪市中央区南船場2-7-13 日宝船場中央ビル9階

1日3回のショータイム!広いホール　でショータイムを楽しめる空間!

SUMMER PARTY!!!

3日間大盛況のうちに終了しました!!　ご来店いただきありがとうございました!!

次号にてイベント の写真を大公開!!

BAMBOO
GENTLEMEN'S CLUB

www.nights-net.com/k/bamboo/?of=y
大阪市中央区東心斎橋2-7-3 KB会館4F
TEL.06-6213-0053 OPEN/19:00~LAST 年中無休

ホームページ
はこちらから

みんな一からのスタートです。
未経験者でも大歓迎。
当店スタッフが丁寧に指導させて頂きます。

ダンサー・ウェイトレス
時給 ¥2,500~ +歩合(チップ)

★DEEPだけのお得なクーポン!

Bamboo Coupon for DEEP
DEEP見た! 1set ¥7,000(70分飲み放題)
※フリータイム制もあり
Bamboo Coupon for DEEP

みんな一からのスタートです。
未経験者でも大歓迎。
当店スタッフが丁寧に指導させて頂きます。

ダンサー・ウェイトレス

時給 ¥2,500~ +歩合(チップ)

BAMBOO HOUSE
GENTLEMEN'S CLUB

www.nights-net.com/k/bamboohouse/?of=y
大阪市中央区宗右衛門町5-12 2F
TEL.06-6224-0353 OPEN/19:00~LAST 年中無休

ホームページ
はこちらから

大盛況の うちに終了しました!!

HOUSE FES PARTY!!!!!

ステージサイドには
背もたれ
くつろげる空間
広いVIPルームが
2カ所
ダンスがメイン
歓送迎会・誕生日!
『無料』で主役へ
企画有り♥

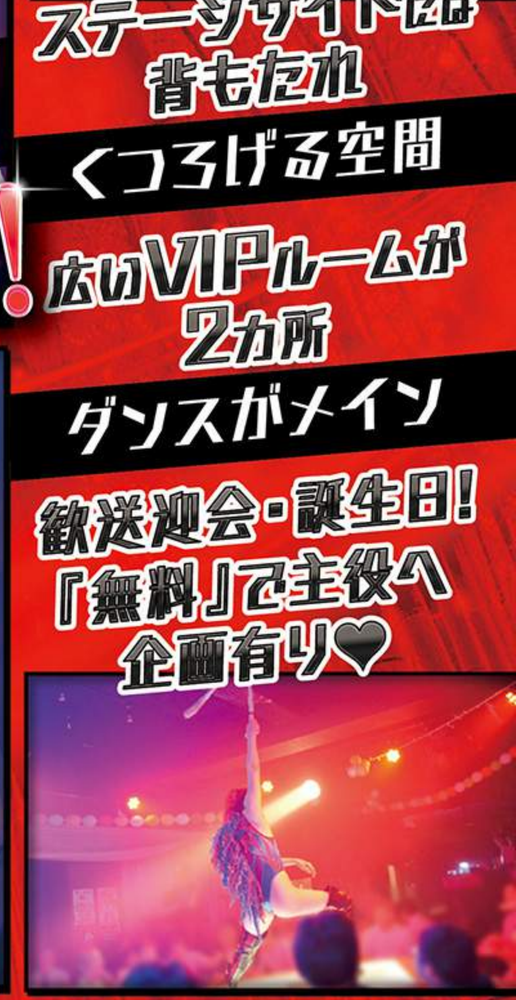

2日間ご来店いただき ありがとうございました!!

★DEEPだけのお得なクーポン!

Bamboo House Coupon for DEEP

DEEP見た! 1set ¥7,000(70分飲み放題)
※フリータイム制もあり

Bamboo House Coupon for DEEP

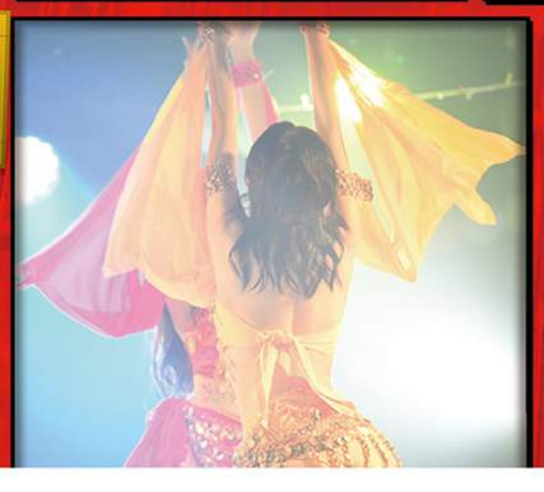

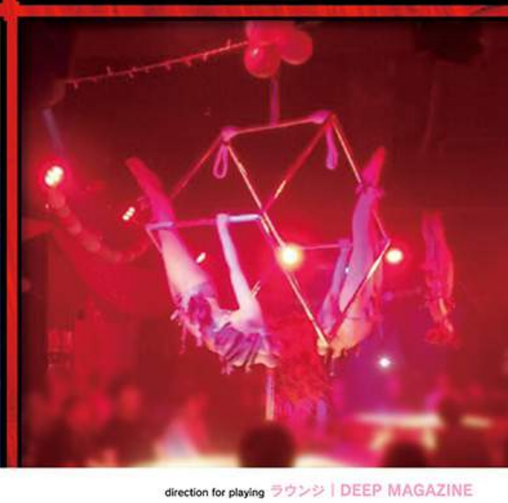

The Imperial is pleased to offer a
wide selection of opttions for your
consideration this season.

ATTRACTION

クラブ ジーク

The Imperial is pleased to offer a wide selection of opttions for your consideration this season.

The Imperial is pleased to offer a wide selection of opttions for your consideration this season.

初回60分3,980円（税サ込）
＋
場内指名1時間無料
※新規 23時までに御来店のお客様限定

初回60分6,000円（税サ込）
＋
キャストフリードリンク
※2回目以降フリーのお客様限定

System

※ セット料金　VIP ROOM完備

【 First time 】
- Economy（ 60min ）¥6,000（ 22:00まで ）
  ¥7,000（ 22:00から ）
- Semi VIP（ 60min ）¥12,000
- VIP（ 60min ）¥15,000

※ 延長料金
【 Extension 】
- Economy（ 30min ）¥3,000（ 22:00まで ）
  ¥4,000（ 22:00から ）
  （ 60min ）¥6,000（ 22:00まで ）
  ¥7,000（ 22:00から ）
- Semi VIP（ 60min ）¥12,000
- VIP（ 60min ）¥15,000

指名料：¥2,000　同伴料：¥2,000　TAX&サービス：25%

クラブ ジーク
営業時間 20:00～LAST　Tel.06-6214-6000　大阪市中央区心斎橋筋2-3-12 ダイヤモンドビル4F 各線「難波」駅14番出口より徒歩5分

男性スタッフ大募集!!女性キャストも募集中!!

①フロアレディ募集
RECRUIT RECRUIT RECRUIT RECRUIT RECRUIT RECRUIT RECRUIT RECRUIT RECRUIT RECRUIT

■ 給与 ※ 短期OK・経験者は前店舗時給考慮　※ 昇給有

時給4,000円以上 ＋ 各種売上手当 ＋ その他

■ 勤務時間
20:00～LAST
★ 週1日～何日でも、1日2～3時間でもあなたの都合に合わせてシフトが組めます。
★ 終電迄の勤務、深夜のみも歓迎します。　★ 休日 / 日曜

■ 応募資格 ★ 18歳以上の方　◇ 未経験者歓迎します。（ 経験者は優遇 ）

安心して働けるよう、様々な待遇を完備致しました。

■ 待遇 ★ 全額日払いOK　★ 送迎有り　★ 短期OK　★ 体験入店OK　★ 友達同士OK

②スタッフ募集

給与 ■ 1.幹部候補 月給30万円～　■ 2.ホールスタッフ 時給1,200円～　■ 3.キッチンスタッフ 時給1,200円～　■ 4.メイクスタッフ 時給1,600円～　■ 5.送迎スタッフ 日給6,000円～

待遇 ■ 昇給有　■ 日払い応相談　■ 1日体験入店OK　■ 短期バイトも可　■ 寮完備

華門
KAMON

リニューアルオープン

ミナミ最大級の 朝・昼キャバ誕生

フロントで「DEEP見た」で 1set ALL TIME 60min.¥3,900(税込)

NATSUKI～ナツキ～

YURI～ゆり～

MARIA～マリア～

YUNA～ゆな～

Recruit ///

1.フロアレディ

年　齢：18歳～＊高校生不可
資　格：未経験者歓迎/経験者優遇/
学生・OL・フリーター可/
Wワーク(掛け持ち)可/託児所完備
勤務時間：日の出～18：00＊面接時に応相談

給与システム：朝の部/時給4,000円～
昼の部/時給3,000円～
待　遇：各種バックあり・
短期バイト可・
一日体験可能・
日払い可

2.男性スタッフ(正社員)

勤務時間：日の出～18：00＊面接時に応相談

給与システム：月給25万～

求人担当：増田
TEL.080-5341-5397
E-mail y-m.....@ezweb.ne.jp

華門
KAMON

TEL.06-4708-7707

〒542-0084 大阪市中央区宗右衛門町5-12 ニュージャパンビル1F
※18歳未満のご入店はお断り致します。※同業者、暴力団組関係のご入店はお断り致します。
各種カード取り扱っております。

梅田・堂山にあるスナック『Sunrise』です!!
お店の雰囲気は楽しくて、とっても優しいママがお客様をお出迎え致します。
落ち着いた空間なので、ゆっくり飲みたい♪
ママと話しをしながら楽しみたい♪という方はぜひご来店下さい!!
DEEP見たで、フリータイム¥5,000
2名様以上ボトル1本サービス!!
【ママ】
北村 あゆみ
AYUMI
※詳細QRコード
Snack Sunrise
スナック サンライズ
TEL.06-6362-2331
キャスト募集中
営業時間 / 21:00～LAST
店休 / 日
大阪市北区神山町8-7
日宝サンライズタウン3F-5
ホテル エレメント
ファミマ
まんだらけ うめだ店
Snack Sunrise
梅田Zeela
大阪東急REIホテル
ローソン
セブン イレブン

1/23(水) 移転オープン!!
特典、初回お客様に
ワイン1本サービスします!!
※ワイン(赤・白)、スパークリングワイン、どちらか一つ
セット料金 ¥10,000 ボトル別
【ママ】
蒼井 綾乃
Aoi Ayano
Asteria
~アステリア~
TEL 06-6585-9199
mobile 080-3830-5599
OPEN/20:00～翌1:00 店休/日・祝休み
〒542-0083 大阪市中央区東心斎橋2-1-14 ボタンビル5F
フロアレディ大募集!!
ASTERIA
ボタンビル5F
ビックカメラ
旧店舗

Ami / アミ
Haruka / ハルカ
Saaya / サアヤ
Haru / ハル
Kaori / カオリ
Club OZ
GRAND OPEN!!
豪華で高級感のある雰囲気の中で可憐な美女とのひとときをお愉しみください。
DEEP見たで!!
60分 ¥4,000(税サ込)
【 飲み放題 ※ビール、ハイボール、焼酎、ウィスキー 】
キャスト・従業員大募集!!
体験入店 ¥3,000以上
■給与/時給¥3,000～¥6,000 ■時間/20:00～ラスト ※時間・曜日は応相談、完全自由シフト制
体入 いつでもOK
LINE 応募OK
全額 日払いOK
各種 保証金あり
入店 祝い金あり
ノルマ なし
罰金 なし
ドレス レンタルあり
寮あり
経験者 優遇
短時間 OK (4h以内)
自由 出勤制
週1から OK
Club OZ クラブ オズ
TEL.06-6312-0380
大阪市北区堂山町2-14 KY堂山ビル3F
21時から
ラスト
定休日、日祝
ファミマ
ホテル イルモンテ
Club OZ クラブ オズ
ローソン

DEEP見た!!で※21時までにお越しの方
フリー4名様以上
10,000円相当の キープボトルプレゼント

平日23時迄の入店で3,980円(税サ込)
指名込み90分15,000円

※その他の割引と併用なし

Hayama Yuki
葉山 ゆき

EXECTIVE TIME
彼女と過ごす、
二人だけの時間を。

誰にも気を使わず、お気に入りの女の子と二人っきりの時間をゆっくりと過ごしていただけるように、お一人様の方にオススメのプランをご用意させていただきました。

Asakura Sena
麻倉 せな

SYSTEM

- セット料金（60分）13:00〜 ¥4,000 / 18:00〜 ¥6,000 / 21:00〜 ¥7,000
- 延長料金（30分）¥3,500 /（60分）¥7,000
- サービス料 25%・消費税
- カード利用 VISA・JCB・AMEX・Master・ダイナース
- VIP料金 別途
- 指名料 ¥2,000
- 場内指名料 ¥2,000
- 同伴料 ¥2,000

HANABI CLUB

CLUB HANABI〔クラブ ハナビ〕
〒534-0024 大阪府大阪市都島区東野田町3-10-19
京橋サンピアザビル3F
TEL:06-4792-8555
営業時間: 13:00〜24:00
定休日: 年末年始

Official Web site

女性キャスト募集

時給4,000円以上

- 勤務時間 / 19:00〜
- 勤務地 / 大阪市都島区東野田町3-10-19 京橋サンピアザビル3F
- 年齢・資格 / 18歳以上
- 待遇 / 送り・日払い・自由出勤・保証制度
- 応募方法 /お店: 06-4792-8555

メール: tomo-yoshida.926@i.softbank.jp

ご新規様限定、22時迄来店で
セット料金、3,980円(税サ込)

初回1セット3,980円(税サ込)
or
当店指定の焼酎ボトルプレゼント

Otoha
おとは

Maki
まき

豪華な個室が
最上のひとときを
演出します。

個室をご希望の方に、貸切のカラオケ付き個室で、お得に楽しんでいただける特別なプランをご用意しております。

Hikaru
ひかる

Himena
ひめな

女性キャスト募集

時給4,000円以上

- 体験入店(20時〜) / 時給3,500円
- 体験入店(15時〜) / 時給1,500円
- 勤務時間 / 15時〜
- 勤務地 / 大阪・梅田
- 年齢・資格 / 18歳以上
- 待遇 / 送り・日払い・自由出勤
- 応募方法 / TEL: 06-6940-0222

メール: vancoolumeda@gmail.com

SYSTEM

- セット料金（60分）15:00〜 ¥5,000 / 21:00〜 ¥7,000 / 23:00〜 ¥7,500
- 延長料金 〜20:00(30分) ¥3,000 /（60分）¥5,000
  20:00〜(30分) ¥4,000 /（60分）¥7,000
- サービス料 25%・消費税
- カード利用 VISA・JCB・AMEX・Master・ダイナース
- VIP料金 別途
- 指名料 ¥3,000
- 場内指名料 ¥3,000

VANCOOL〔ヴァンクール〕
〒530-0027
大阪府大阪市北区堂山町1-14
こだまレジャービルB2階
TEL:06-6940-0222
営業時間: 15:00〜翌1:00 定休日: 年末年始
Official Web site

VANCOOL

保存版 お店攻略マップ

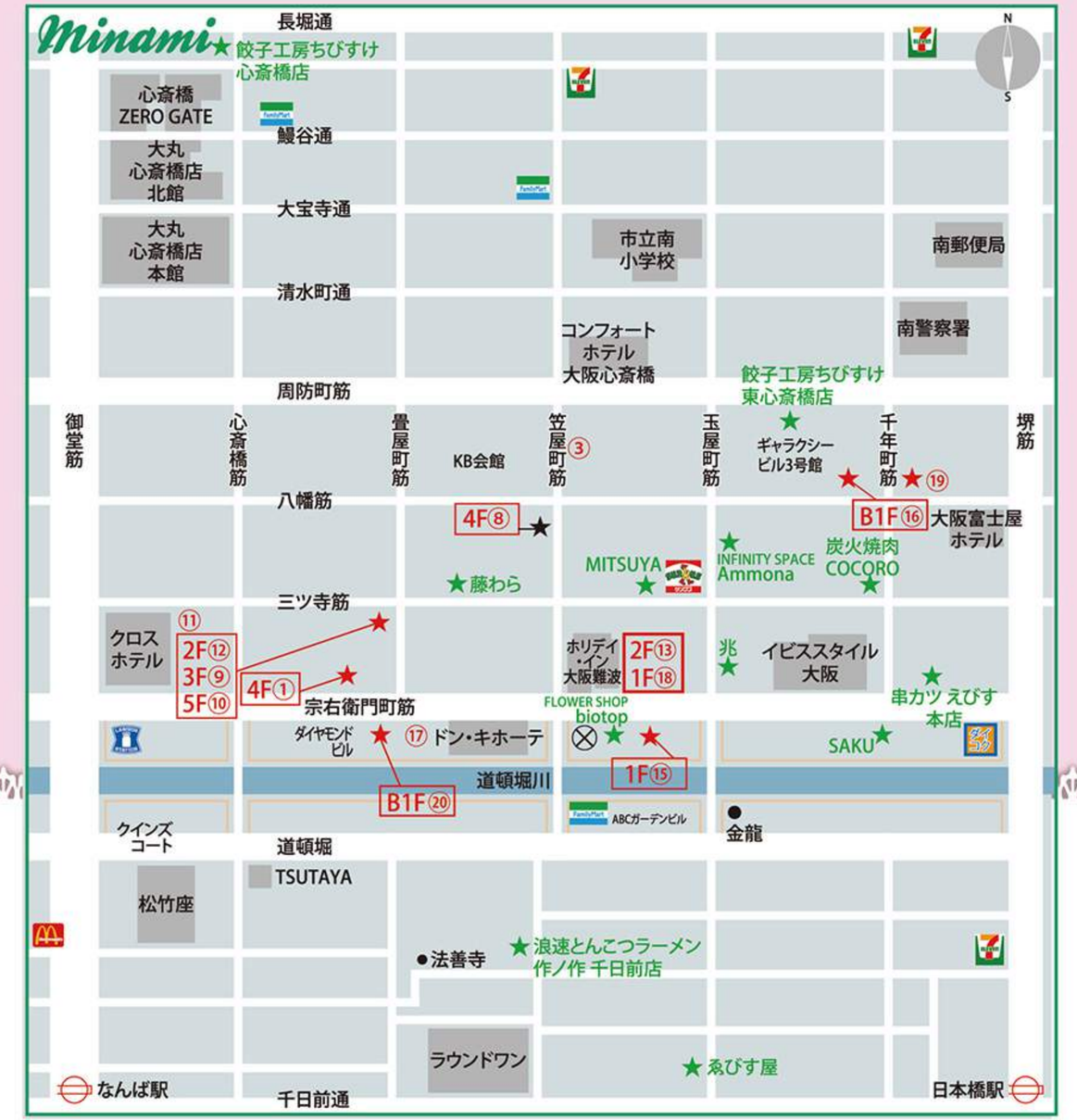

① クラブ ジーク_TEL.06-6214-6000 ▶ P.018-019
② ハイスクールあげは♥_TEL.06-0311-6330
③ club DUO_TEL.06-6211-0440
④ VANCOOL_TEL.06-6940-0222 ▶ P.024
⑤ CLUB HANABI_TEL.06-4792-8555 ▶ P.025
⑥ CLUB RIVAGE_TEL.06-6308-1810
⑦ UNO48_TEL.06-6948-5009
⑧ BAMBOO_TEL.06-6213-0053 ▶ P.014-015
⑨ RiRiMEiDO_TEL.06-4963-3869
⑩ 絶対萌えカラ大革命_TEL.06-4963-3869
⑪ 俺のヒロインちゃん_TEL.06-4963-2755
⑫ Pretty Rose_TEL.06-6227-8695
⑬ BAMBOO HOUSE_TEL.06-6224-0353 ▶ P.016-017
⑭ club Cherry Blossom_TEL.06-6348-1024
⑮ Club Empress MINAMI_TEL.06-6213-3222 ▶ P.020
⑯ CLUB PAIR_TEL.06-6214-5545 ▶ 巻頭広告
⑰ モネ大阪_TEL.080-9160-4808
⑱ 華門_TEL.06-4708-7707
⑲ ASTERIA_TEL.06-6585-9119 ▶ P.023
⑳ club Centro_TEL.06-6211-0022

Shop List of Cabaret Club

DEEPイチオシクーポン!!

BAMBOO HOUSE
【バンブー ハウス】

『DEEP見た!!』で

1セット 7,000円 70分飲み放題

※フリータイム制も有

TEL.06-6224-0353
大阪市中央区宗右衛門町5-12 2F
OPEN 19:00~LAST

BAMBOO
【バンブー】

『DEEP見た!!』で

1セット 7,000円 70分飲み放題

※フリータイム制も有

TEL.06-6213-0053
大阪市中央区東心斎橋2-7-3 KB会館4F
OPEN 19:00~LAST

CLUB HANABI
【クラブ ハナビ】

『DEEP見た!!』で

フリー4名様以上 10,000円相当の **キープボトル プレゼント!!**

※21時迄にお越しの方

TEL.06-4792-8555
大阪市都島区東野田町3-10-19
京橋サンピアザビル3F
OPEN 13:00~24:00

VANCOOL
【ヴァンクール】

『DEEP見た!!』で

3名様以上 キープボトル 1本プレゼント!!

※15,000円未満

TEL.06-6940-0222
大阪市北区堂山町1-14
こだまレジャービルB2F
OPEN 15:00~翌1:00

Club PAIR
【クラブ ペア】

『DEEP見た!!』で

キープボトル 1本サービス
(吉四六)
セット料金9,000円
↓
初回1set 7,000円
(税サ込)

TEL.06-6214-5545
大阪市中央区東心斎橋2-4-11
丸喜会館B1F
OPEN 20:00~LAST

クラブ ジーク

『DEEP見た!!』で

初回60分
3,980円(税サ込)
+場内指名1時間無料
※新規23時迄に来店のお客様
初回60分
6,000円(税サ込)
+キャストドリンクフリー
※2回目以降フリーのお客様限定

TEL.06-6214-6000
大阪市中央区心斎橋筋2-3-12
ダイヤモンドビル4F
OPEN 20:00~LAST

華 門
【カモン】

『DEEP見た!!』で

1セット オールタイム 3,900円 (税込)

TEL.06-4708-7707
大阪市中央区宗右衛門町5-12
ニュージャパンビル1F
OPEN 6:00~18:00

Club OZ
【クラブ オズ】

『DEEP見た!!』で

60分 4,000円 (税サ込)
【飲み放題】
ビール、ハイボール、
焼酎、ウイスキー

TEL.06-6312-0380
大阪市北区堂山町2-14
KY堂山ビル3F
OPEN 21:00~LAST

Snack Sunrise
【スナック サンライズ】

『DEEP見た!!』で

フリータイム 5,000円
2名様以上ボトル
1本サービス!!

TEL.06-6362-2331
大阪市北区神山町8-7
日宝サンライズタウン3F-5
OPEN 21:00~LAST

ネットで読む
DEEP MAGAZINE

便利なクーポンを持って
関西の歓楽街を楽しもう!!

Osaka Cabaret Special Coupon.

Entertainment
他にはない個性的なケーキで素敵な演出を！

苺のブーケ
花束の形のキュートな贈り物。
しっとりした特製ショートケーキ
24cm **6,000円** 小

スマイルケーキ
マンゴー&ヨーグルトオレンジの
さわやか2層仕立てムース♪
15cm **6,000円** BOX

リボンのケーキ
大切な人へ贈る。
想いを形に
16cm **6,000円** BOX

ヒップ（夏ver）
かわいいヒョウ柄の
ドキドキヒップケーキ
13×20cm **6,000円** 小

LOVEランジェリー（夏ver）
ホワイトチョコのムースケーキ。
今年は、ヒョウ柄！LOVEランジェリー
17×15cm **7,000円** BOX

Big Size
その場が一気に華やかに♪大人数のPartyにぴったりのBIGサイズ
※フルーツガーデンの写真はイメージです。入荷状況によりフルーツが変更になる場合がございますのでご了承下さい

BIG LOVEストロベリー
大人気LOVEストロベリーのBigサイズ
30×25cm **13,000円** 大

BIG LOVEチョコレート
高級チョコレートのムースを贅沢にBigサイズで！
30×25cm **13,000円** 大

BIGストロベリー（角）
贅沢イチゴのスタンダードスクエアショートケーキ
[小] 16×12cm **6,000円** BOX
[中] 24×16cm **11,000円** 大
[大] 32×24cm **15,000円** 大

フルーツガーデン
新たに3サイズ登場！サイズも変わりました！
[小] 16×12cm **7,000円** BOX
[中] 24×16cm **13,000円** 大
[大] 32×24cm **18,000円** 大

LOVEコレクション
ハートを集めた贅沢クローバー！お好きな味を選べます
32×32cm **15,000円** 大

レインボーシフォン
ふわふわ！しっとり！Happy！レインボーシフォン
[2段]21cm **12,500円** 大 [1段]21cm **8,500円** 大

チョコシフォン
中も外もチョコ！チョコ好きのためのふかふかシフォン
[2段]21cm **11,000円** 大 [1段]21cm **7,000円** 大

Roll Tower
irinaといえば！ロールタワー

4段 5,500円 BOX
16×H21cm／ミニロール25個
5段 9,500円 小
20×H25cm／ミニロール42個
6段 15,000円 大
24×H29cm／ミニロール65個
7段 22,000円 大
28×H33cm／ミニロール95個
8段 28,000円 大
32×H37cm／ミニロール135個
9段 40,000円 大
36×H41cm／ミニロール185個
10段 52,500円 大
40×H45cm／ミニロール245個

Love
LOVEシリーズがたくさんに！

LOVEマンゴー
爽やかトロピカルマンゴームース。
夏限定LOVEシリーズ
17×15cm **3,800円** BOX

LOVEホワイト
ホワイトチョコレートのムースを生クリームで
デコレーション。中の柑橘ジュレがアクセント
17×15cm **3,800円** BOX

LOVEチョコレート
高級チョコレートのムースと
ピスタチオのマリアージュ
17×15cm **3,800円** BOX

LOVEストロベリー
ジューシーなイチゴのムース。
ゴージャスな見た目がインパクト大！
17×15cm **3,800円** BOX

LOVEティラミス
イタリア産マスカルポーネと珈琲。
贅沢なirina特製ティラミス
17×15cm **3,800円** BOX

Regular
バラエティ豊か！みんなに愛されるケーキです

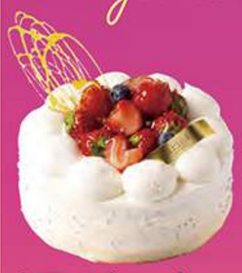

シフォンショート プレーン
しっとりシフォン生地と苺果肉&ジュレの
みんな大好きシフォンショート♪
16cm **4,500円** BOX

シフォンショート ストロベリー
かわいいストロベリーピンクの
シフォンショート♪
16cm **4,500円** BOX

ハートの シフォンショート
大人気！シフォンショートの
見た目もかわいいハートバージョン
15cm **4,000円** BOX

シフォンショート2段
irina自慢のしっとりシフォン生地の中は
苺の果肉とジュレの贅沢な2段ケーキ
16cm **6,500円** BOX

レインボーショート2段
カラフルな見た目の
スタンダードショートケーキ
16cm **7,500円** BOX

季節のフルーツタルト
季節のフルーツをふんだんに使いました
※写真はイメージです。入荷状況によりフルーツが変更になる場合がございます
14cm **4,500円** BOX

チョコレートケーキ
オレンジの香りをきかせた
大人の濃厚チョコレートケーキ
14×12cm **4,000円** BOX

ガトーショコラ
ベルギーショコラをふんだんに使用した
濃厚なチョコレートケーキ
15cm **4,000円** BOX

NYチーズケーキ
ブラックココアクッキーを混ぜ込んだ
濃厚なベイクドチーズケーキ
15cm **4,000円** BOX

ガーデンショート
イチゴ好き必見！
イチゴづくしのこだわりショートケーキ
17cm **5,000円** BOX

Others
ケーキにプラスしたり
お土産やプレゼントにも

ナンバーキャンドル
(0〜9)
好きな数字を組み合わせて！
[1個] **500円**

テキーラシュー
アーモンドたっぷりのクッキー生地の中は
アルコールのきいたなめらかクリーム
[1個] **300円** ※お酒の飲い方はお控えください

くマカロン
表情がとってもキュート！お好きな
色のくまちゃんを召し上がれ♪
[1個] **300円**

irina イリナ デリバリー 大阪キタ店

☎(06)6354-2300

OPEN／18:00〜翌3:00　CLOSED／日曜日

ご注文はお電話1本！ お客様のもとへ30分程度でお届け致します

Delivery Area【デリバリーエリア】 **全商品送料無料**

曾根崎新地1〜2丁目、堂島1〜2丁目、
堂島浜1〜2丁目、曾根崎1〜2丁目、堂山町、
小松原町、神山町、大融寺町、兎我野町、
天満・天神橋筋エリア

ラッピング・BOXのご要望承ります
商品ごとに対応可能包装が異なりますので、各商品のアイコンをご確認下さい。
※通常はお箱に盛り付け、カバーなしの状態でのお渡しとなります
BOX irinaオリジナル黒BOX…500円（白箱は無料）
小 ラッピング小…500円
大 ラッピング大…1,000円

【ミナミエリアからもご注文いただけます。※商品のお渡しは上記デリバリーエリア内となります。】

BAMBOO HOUSE
GENTLEMEN'S CLUB

ーバンブーハウスー

TEL.06-6224-0353

OPEN/20:00～LAST 年中無休
大阪市中央区宗右衛門町5-12 2F
www.nights-net.com/k/bamboohouse/?of=y

サマーパーティーの
様子を掲載
致します!

BAMBOO HOUSE
SUMMER PARTY!!

OSAKA CABARET
GIRL!!

SPECIAL DANCER!!

PRECIOUS SWEET...

THE GIRL OUTSTANDING IN LIGHT SMILING FACE AND STYLE.

次のHOUSEのイベントは、
夏真っ只中!!
やっちゃいます♥

夏の! チキチキ 大運動会!!

日時 8月4日と5日
19時開場

運動会らしいゲームが目白押し!
屋台の品数豊富!
動きやすい服装でお越し下さい!

THIS MONTH'S GRAVURE DANCER.

The turn is attracted by a sexy body and an elegant expression!

Welcome to the new style!! Her smiling face heals your heart.

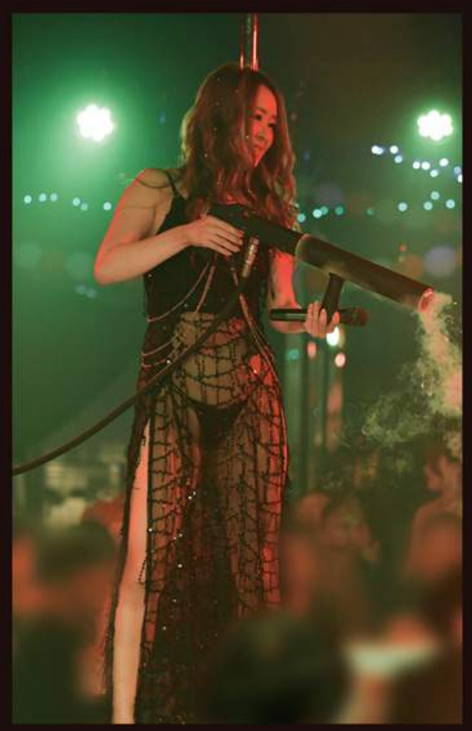

BAMBOO HOUSE
GENTLEMEN'S CLUB

ーバンブーハウスー

TEL.06-6224-0353

OPEN/20:00～LAST 年中無休
大阪市中央区宗右衛門町5-12 2F
www.nights-net.com/k/bamboohouse/?of=y

みんなーからのスタートです。
未経験者でも大歓迎。
当店スタッフが丁寧に指導させて頂きます。

ダンサー・ウェイトレス
時給 ¥2,500～＋歩合(チップ)

ホームページ
はこちらから

COVER GIRLS GRAVURE OF THIS MONTH Vol.110

気分も着こなしも『女性らしさ』を
引き立てる♡
大胆な肌魅せでドキッとする
大人の女性に♪

Popular design dress
special Collection!!

Yurina

MODEL
華沢 友里奈

BEST HIT STYLE!!

STYLE No. 1

フリルと編み上げデザインが女性らしく色っぽい印象に。ワンカラーが大人っぽい2ピースドレス。

¥19,800 税抜

STYLE No. 2

トレンド感あふれるスカーフデザインの大人ドレス。黒ベルトでウエストマークすれば引き締め効果も◎

¥21,800 税抜

STYLE No. 3

ふんわりチュールとシースルーデザインが女性らしさをUPしてくれる。煌くビジューが贅沢なAラインシルエットのロングドレス。

¥32,800 税抜

STYLE No. 4

上品な印象に仕上げてくれるワンカラーがポイント。ビジューデザインが豪華なワンショルダーロングドレス。

¥24,800 税抜

Cover of Her

SexyとCuteでフェミニンな大人気ドレス!!

sugar × media agent

シュガー検索ワード

シュガー ドレス SEARCH

麻倉 せな Sena

店舗情報はこちら

◆CLUB HANABI
Tel.06-4792-8555

■10月14日■O型■160cm■休日/お店に確認!
■出勤時間/お店に確認!■好きなタイプは？/おもしろい人

水嶋 まひろ Mahiro

店舗情報はこちら

◆CLUB PAIR
Tel.06-6214-5545

■23歳■AB型■身長/165cm■休日/日曜日■出勤時間/21時～LAST
■一番幸せを感じる瞬間は？/お酒をのんでるとき

真咲 おとは Otoha

店舗情報はこちら

◆VANCOOL
Tel.06-6940-0222

■7月10日■A型■休日/お店に確認
■出勤時間/お店に確認■好きなタイプは？/紳士な年上さん♡

相沢 輝 Hikaru

店舗情報はこちら

◆VANCOOL
Tel.06-6940-0222

■4月5日■A型■身長160cm■休日/お店に確認
■出勤時間/お店に確認■好きなタイプは？/包容力のある人、守ってくれる人♡

なる Naru

店舗情報はこちら

◆クラブ ジーク
Tel.06-6214-6000

■20歳■8月31日■B型■169cm
■休日/日曜日■出勤時間/21:00～■好きなタイプは？/なるだけに優しい人

美月 Mizuki

店舗情報はこちら

◆CLUB PAIR
Tel.06-6214-5545

■24歳■6月24日■B型■身長/162cm■休日/お店に確認!■出勤時間/21時～LAST
■憧れのデートスポットは？/海

いくみ Ikumi

店舗情報はこちら

◆クラブ ジーク
Tel.06-6214-6000

■3月31日■A型■157cm■休日/お店に確認!
■出勤時間/お店に確認!■好きなタイプは？/Sな人

葉山 ゆき Yuki

店舗情報はこちら

◆CLUB HANABI
Tel.06-4792-8555

■2月1日■O型■153cm
■休日/水・日曜■出勤時間/お店に確認!■好きなタイプは？/おもしろい人

ゆな Yuna

店舗情報はこちら

◆華門
Tel.06-4708-7707

■22歳■5月2日■A型■身長/153cm■休日/お店に確認!
■出勤時間/9:00～LAST■今欲しいものは何？/時計

有村 菜美 Nami

店舗情報はこちら

◆CLUB PAIR
Tel.06-6214-5545

■24歳■3月9日■O型■身長/162cm■休日/日曜日■出勤時間/22時～LAST
■好きなタイプは？/よく笑う、たのしい人

新城 姫那 Himena

店舗情報はこちら

◆VANCOOL
Tel.06-6940-0222

■身長/166cm■出勤日/月 火 金 土
■Message/どーも、お姫様です♥顔キツイけど～■何フェチ？/ひげ♡

あみ Ami

店舗情報はこちら

◆club OZ
Tel.06-6364-1933

■31歳■2月18日■B型■身長/158cm■休日/日曜日■出勤時間/21:00～LAST
■恋人の条件は？/空気みたいにいれる人

BURLESQUE TOKYO

新感覚エンターティメントショークラブ!!!

映画「バーレスク」のような世界観を再現!!

連日大盛り上がりの集客力!!!

この街は常に新しく刺激的なショーを披露!!

魅惑のショータイム

～千年先も語り続けられるほどの感動に～

BURLESQUE TOKYO

そしてここに…本物のエンターティメントを追求するバーレスク東京があります!!

応募要項

応募資格	18歳以上　※経験不問・未経験の方も大歓迎！学生・フリーター・社会人、みなさんOK!
給与	時給4,000円以上　※能力により応相談、日払い・月払いOK
勤務先	東京都港区六本木3-8-15 六本木日拓ビルB2F
勤務期間	1日のみ、超短期、2週に1回の出勤でもOK ※勤務時間はご相談に応じます！
勤務時間	18:30～翌1:00 ※曜日・時間は希望シフト制※終電上がりOK
待遇	【ア】昇給随時・社員登用あり・日払いOK 【社】制服貸与・毎月ボーナスあり・独立支援制度あり・短期昇給、昇給システムあり・海外研修あり・日払いOK

BURLESQUE TOKYO

TEL.03-6447-2037

営業時間：月～日 18:30～深夜1:00 席数：110席 電話予約：16:30～

HP：http://burlesque-roppongi.com/

YouTubeチャンネル

【バーレスク東京】〒106-0032東京都港区六本木3-8-15 六本木日拓ビルB2F

■東京メトロ日比谷線「六本木駅」より徒歩1分 ■都営大江戸戦「六本木駅」より徒歩30秒 ■東京メトロ千代田線「乃木坂駅」(5番で出口)より徒歩3分

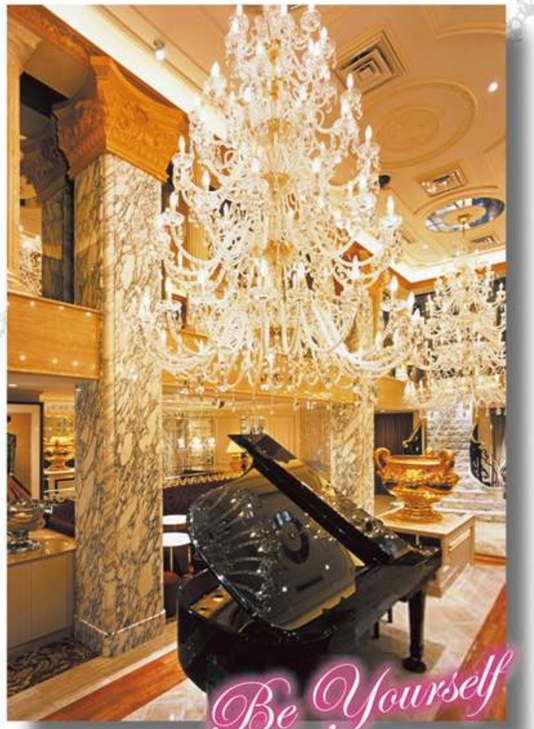

フロアレディ体験入店

時給8,000円全額日払い!

（ドレスレンタル無料）

面接ボーナス1万円プレゼント!

期間限定

- 勤務地:六本木・銀座
- 資格:18歳以上
- 募集職種・給与:
  - ❶フロアレディ
    時給7,500～20,000円（上限なし）
    体入時給8,000円（全額当日払い）
  - ❷エスコートレディ
  - ❸カウンターレディ
    時給3,000～4,000円
    時給3,500～5,000円
- 勤務曜日・時間:19:00～1:30（週1、3H以上）

メリットいっぱい!

有名店だからできる安心の待遇

- ●広い更衣室・女優ミラーとロッカー完備
- ●帰りは車でご自宅までお送りいたします。
- ●終電までの勤務もOK!
- ●短期でもOK!
- ●1DKマンション完備（敷金礼金無料）
- ●ドレス、靴、バッグ等無料レンタル

クラブチック
公式サイトはコチラ

電話からのご応募 **0120-150-065**

東京・銀座・六本木

クラブチック CLUB CHICK

トップクラスのお店で、女をアゲて高収入

CLUB CHICK

銀座クラブチック

営業時間：19:00~1:00　定休日：土・日・祝

ピアノの生演奏が流れるお店です。石原さとみさん主演のTVドラマ「ディアシスター」や映画「ナミヤ雑貨店の奇跡」の舞台です。

Le Club de Tokyo

ル・クラブ・ドゥ・トウキョウ（六本木）

営業時間：19:00~1:00　定休日：日・祝

完全会員制で、落ち着いた雰囲気。
映画「新宿スワンII」や「ハイアンドロー3」の舞台になっています。

CLUB CHICK

六本木クラブチック

営業時間：19:00~1:00　定休日：日・祝

明るく華やかなお店。CM「ハズキルーペ」ドラマ「ドクターX」、映画「探偵はBARにいる」の舞台にもなっています。

中央区 東心斎橋
セットサロン エース
SetSalon Ace
☎06-6251-2011

MODEL／佐竹 鈴菜

深夜営業も是非ご利用下さい☆

周防町筋のファミリーマートのスグ近くにある当店!!店内は木目調の落ち着いた内装で、ゆっくりとリラックスできること間違いなし♪ゴージャスからナチュラルやメンズセットもお任せ下さい☆自分に合ったスタイルを見つけたい方や、セットのレパートリーを増やしたい方など是非一度皆様のご来店をお待ち致してます。営業時間外もご相談下さい。予約制なので、待つ心配もございません。まずは、お電話にてご予約お待ちしております。浴衣着付け¥2,000～!!イベント時は別途料金になります。詳しくはお店まで!!

MENU

☆ヘアセット
フリー……¥2,000～
予約……¥2,000～
指名……¥2,500
☆浴衣着付け……¥2,000～
☆着物・袴・振袖着付け……¥3,500～
※ヘア飾り・浴衣・小物類も販売中

※編み込み・ラメスプレー等、追加料金なし
※営業時間外（午前中など）もご予約受け付けております

Shop Data

住 大阪市中央区東心斎橋1-16-17 日宝心斎橋フォーラム2F
営 15:30～22:00 ※時間外も完全予約制にて受付中
休 不定休 ※予約優先制・飛び込み歓迎
HP http://setsalon-ace.com/ http://ameblo.jp/setsalonace

★スタッフ募集中★

MODEL／今福 美咲　大人カワイイ和髪スタイル

「DEEP 見た!」で
■初回ヘアセット
¥1,500 15:30～22:00の営業時間内のみ適用
（6/20～7/19迄有効）

中央区 宗右衛門町
ブルー バイ ソーホー
BLUE by soho+
☎06-6213-0062

多忙のため急遽スタッフ大募集!!

セット1回¥1,300☆どんなスタイルでも追加料金なし!!
しかも予約制なので仕上がり時間も予定に合わせて調節できちゃいます♡
時間をムダにしないセットサロン!!
アットホームな店内とリーズナブルかつスピーディな技術を体感してください☆
前日までにご予約頂ければ、朝9時よりヘアセット承ります♪セットの面貸し始めました。
詳細はお電話にて問合せ下さい。スタッフ緊急募集中!!給料要相談、メンズ不可。

MENU

☆ヘアセット……¥1,300
☆LINE予約電話予約……¥1,100
☆ラメスプレー……¥300
☆指名料……¥300

Shop Data

住 大阪市中央区宗右衛門町7-17 イナカ会館ビル3F
営 土日 朝7:00～/平日17:00～
休 不定休
ID LINE ID:bluesohoooo ※前日予約のみ受付可

★スタッフ募集中★

「DEEP 見た!」で
電話・LINE予約のみ
¥1,100
（6/20～7/19迄有効）

★Recommended Salon★

This Hair Makes You Happy♪

ゆるカールで「はんなり」と♪カジュアル和装☆

MODEL／玉木 麗美

side

back

セットサロン エース
SetSalon Ace
☎06-6251-2011
大阪市中央区東心斎橋1-16-17
日宝心斎橋フォーラム2F
〈 営業時間 〉15:30～22:00
※時間外も完全予約制にて受付中
〈 定休日 〉不定休
※予約優先制・飛込み歓迎
〈 H.P 〉http://setsalon-ace.com/
http://ameblo.jp/setsalonace

ルーズなアップにボリュームを
持たせて存在感を!!
トップのゆる巻きシルエットは
映える事間違いなし☆

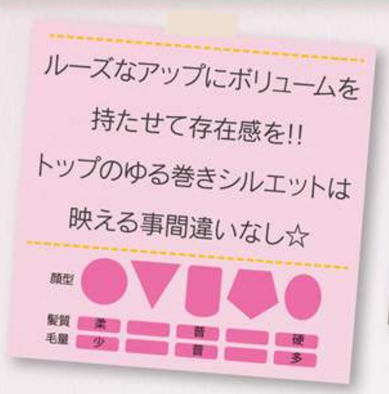

セットサロンエースでは
成人式や卒業式、行事ごとに着物の
着付けもさせて頂いております☆

北区梅田 フルカワ
FURUKAWA CO.,LTD

☎06-6344-5385

創業60年の老舗店で、拘りの高品質スーツをオーダーしませんか？

大阪駅前第3ビル1Fエレベーター前に店舗があります。ブリティッシュ、ヨーロピアンのスタイルをベースに、『あなただけの1着』をお創りいたします。
人気ブランド（ダンヒル、ロロ・ピアーナ、ゼニア、フィンテックス）など約300種類の生地に、豊富なボタンや裏地でパターンオーダーしてみて下さい。最短3週間でお手元に届きます。価格も¥35,000～（※クーポン使用時）とお求め安くなっております。
今着ているスーツに少しでも足りない部分を感じている方は、是非ご来店下さい。

MENU

☆スーツ シングル……¥39,000～	☆ジャケット……¥27,000～
☆スーツ ダブル ……¥43,000～	☆パンツ……¥12,000～
☆スーツ ベスト付……¥49,000～	☆ベスト ……¥10,000～

人気ブランドの生地を豊富に取り揃えています

シルク100%ネクタイ ¥1,995（税込）

Shop Data

住 大阪市北区梅田1-1-3-100
大阪駅前第3ビル1F エレベーター前

営 10:00～19:00　休 ビルメンテナンス時のみ

「DEEP 見た!」で
オーダースーツ 10%OFF
（6/20～7/19迄有効）

中央区 心斎橋筋 イースタジオ
E-STUDIO

☎06-6484-5790

深夜まで空いてるミナミのフォトスタジオ!!

大阪戎橋のグリコの看板から徒歩5分にある、深夜まで空いているフォトスタジオです。パネル撮影、ポスター撮影、ロケ撮影はもちろんのこと、店舗PVや求人動画などの動画制作もご好評いただいております。
弊社はデザイン事業部もあり、あらゆる販促物やオリジナルグッズが制作できるので、撮影した写真や動画でスムーズにお作りいただけます。

MENU

☆パネル撮影	☆ロケ撮影
1カット……¥3,000	1時間 ……¥10,800
2カット（レタッチ込み）……¥5,000	（レッタチ代1カット¥1,000）
	☆動画制作（応相談）……¥30,000～

Shop Data

住 大阪市中央区心斎橋筋2-3-31 ミモトビル2F

営 14:00～翌1:00
※最終受付 翌0:00

「DEEP 見た!」で
1カット¥2,000
（レタッチ込み）
（6/20～7/19迄有効）

中央区 西心斎橋 ヴェルファーレ
Velfarre ～beauty×music～

☎06-6213-1133

美容と音楽を通して人々に感動を贈り続けるサロン!!

もっともっと沢山の夢を叶える為に、日進月歩あるのみ。僕の手によるヘアスタイルのチェンジによって、少しでも多くの人々に笑顔・夢・感動を与えたい!!あわよくば、人生までも変えてあげたい。そうする事で僕の持つ沢山の夢も叶えられるから。
完全予約制のマンツーマンプライベートヘアサロンなので、人とかぶる事なくさせてもらうので、リラックスしてもらって友達の家に遊びに来られるような感覚でおこしいただくと嬉しいです。

MENU

☆カット……¥5,400	☆セットアップ……¥2,700
☆カラー……¥7,560	☆セットダウン……¥1,080
☆ダブルカラー……¥14,040	☆最高級スーパーロングエクステ
☆リタッチ……¥4,320	1本（70cm）……¥432
☆パーマ……¥6,480	☆ヘッドスパ……¥2,160
☆縮毛矯正……¥11,880	☆頭皮デトックス……¥1,620
☆トリートメント……¥3,240	

Shop Data

住 大阪市中央区西心斎橋2-10-10
奈良屋心斎橋ビル2F

営 24時間受付（深夜予約大歓迎）

休 不定休

HP http://www.velfarre2009.com

「DEEP 見た!」で
全メニュー 30%OFF
※セット・エクステ以外
（6/20～7/19迄有効）

中央区 南船場 グラン ジュテ
GRAND JETE

☎06-4708-7982 ※完全予約制

心斎橋全身美肌脱毛サロン『GRAND JETE グラン・ジュテ』

夏に向けて出来る男と愛される美肌女子のスピード全身美肌脱毛!
全身脱毛選びで失敗したくない方、面倒な自己処理から解放されたい方へ
美肌・痛くない・早い・安心・超高速脱毛・うぶ毛も対応!
毛周期も関係ないから早く脱毛が完了出来る!
未成年者は保護者の同意書をお願い致します。

MENU

☆初回お試し価格	※その他メニュー詳細はホームページ
レディース全身脱毛 顔脱毛……¥4,980	またはお電話にてお問い合わせ
（VIO含む）	下さいませ。
メンズ全身脱毛 ヒゲ脱毛…¥5,980	※脱毛される箇所はあらかじめ全て
（VIO含まない）	ご自身で剃毛処理を済ませてご来店
※初回お試し価格は割引きの併用は	お願い致します。
出来ません。	

Shop Data

住 大阪市中央区南船場4-9-7
日宝南船場キャトルビル4F

営 12:00～23:00
※最終受付 21:00

休 不定休
※完全予約制

HP http://grand-jete-totalbeauty.com

「DEEP 見た!」で
初回 20%OFF
（6/20～7/19迄有効）

SET SALON AND.
セットサロン アンド
浴衣着付け
¥2500
ヘアセットと
浴衣着付けで
¥4000
@AND.SETSALON

カッコイイ大人達が
集まる隠れ家サロン!!

セットサロン アンド

SET SALON

and.

着付けの和髪から流行りのゆるふわスタイル、イベントのゴージャスセットからメンズセットまで幅広く施術致します。

詳しい詳細はコチラから

〈LINE予約QRコード〉

☆ヘアセット（時間外予約承ります）

ご新規様	¥2,000～
リピート様	¥2,000～
指名予約	¥2,500～
☆お着付け	¥3,000～
☆メイク ポイント	¥500～
☆メイク フル	¥3,000～

17:00～翌0:00 ※最終受付 23:30

【予約制】

SOPMOD

HILLS WORLD PLAY

-Event Organizer-
Nanase Takahiro

-Event Producer-
Nakasue Yoji

-Creative Director-
Tada Sakika

Mail support@rainbowstar7.com
TEL 06-7165-4938

@Sopmod.apparel

BUY

HP SOPMOD

Editor: Nakasue Yoji / Tada Sakika

HILLS COLLECTION

～最高級のラグジュアリーな、ドレスコードイベント。～

・お酒やパーティが好き
・インスタ映えな写真を撮りたい
・普段なかなか着れない派手な服を着たい
・人脈、友達を増やしたい

2019/7/28
Rainbow Flower Party
開催決定!
ご予約はHPより受付!!

-Event Organizer-
Nanase Takahiro

-Event Producer-
Nakasue Yoji

-Creative Director-
Tada Sakika

▶@takahiro.nanase

▶@yohji.nakasue

▶@sakiiiiiiiiika

【お問い合わせ】

株式会社 Rainbow Star
イベント事業部Hills collection

〒541-0054
大阪府大阪市中央区南本町4-3-16
ブランズタワー御堂筋本町 1907号室

Mail support@rainbowstar7.com
TEL 06-7165-4938

HP Hills Collection

※詳しい内容や詳細等のお問い合わせはDMもしくは会社にお気軽にお問い合わせください。

仲介手数料一切無料!

当社ではあなたの住みたいを叶えます！！

例※比べてください！

【他社】		【当社】
¥100,000	家賃	¥100,000
¥10,000	共益費	¥10,000
¥0	敷金	¥0
¥0	礼金	¥0
¥16,200	火災保険	¥16,200
¥108,000	仲介手数料	¥0
¥234,000	合計	¥126,000

他社より
¥108,000もお得!!

他社様見積もりもお持ち頂ければ、よりお安くご提案可能！

その他様々な案件にも対応可能です
・大阪府外の物件（住居・テナント・事務所）ご紹介
→［SUUMO等記載物件99.9%対応］
・不動産の売買　・リフォーム

更に特別割引、プレゼント企画、物件オーナー様とのキャンペーン企画も盛りだくさん！

Live Style
株式会社 一笑

お問い合わせはこちらから！
QRコードを読み込んで今すぐアクセス！→

タレント・俳優・モデル 未経験者もOK！！
アーティスト・アイドル急募！！

毎月大勢の所属タレントがTV・CM・ドラマ・映画などに出演中！
踊るさんま御殿・私の何がイケないの？・ダウンタウンDX・有吉ジャポン・サンデージャポン
ダウンタウンなう・モニタリング・東京ガールズコレクション・神戸コレクション・関西コレクション
Scawaii・Popteen・小悪魔ageha・Vivi・Ranzuki　　etc

【応募資格】
◇明るく元気な男女。経験不問。
※未成年者は保護者の承認が必要です。

【応募方法】
◇LINEの場合：@vua8466vを友達追加し、
氏名/電話番号/身長/年齢/お住まいの県/写真2枚（全身,上半身）を送信してください。
※面接時の交通費は自己負担となります。
◇郵送の場合：履歴書に必要事項をご記入の上、写真2枚を同封し応募先の住所へ
郵送してください。
大阪府大阪市中央区南久宝寺町４－１－１　イデア御堂筋7階　HYBRID BANK応募係まで

【オーディション会場】
大阪府大阪市中央区南久宝寺町４－１－１　イデア御堂筋7階

気軽に応募♪♪ → 面接 → 合否 → 登録

モデル事務所
promotion office
HYBRID BANK

ネットでも応募可能！
またはQRコードを読み取り☆

ご応募はこちらから
LINE

食いだおれの街!!
得々おトクーポン

今月のディープなお店

すべて国産和牛を使用!
190円～ご提供!

東心斎橋のホルモン酒場♪すべて和牛を使用!極上ネギ塩タンは絶品で人気ナンバー1!また、A5ランクの特上カルビ、特上ロース、大トロハネシタ、炙りリブシンも低価格でご提供。仕入れにこだわり美味しいお肉をただ安くご提供したい、、、本気の焼肉をご提供!
◎お一人様からでもご利用いただけるようホルモンは190円～、色々な部位を楽しんでいただけます。魂込めたタレと塩でお召し上がりください♪

炭火ホルモン スタンド 心斎橋店

お一人様でも気軽に利用可能♪
朝5時まで営業!

「DEEP 見た!」で
10%OFF
※1000円以上のご飲食にかぎります。

【おすすめメニュー】

ハチノス	190円
極上ネギ塩タン	980円
ハラミー枚焼き	1,280円
ツラミ刺し	980円
マルチョウー本焼き	680円
センマイ刺し	680円

ドリンクメニュー

生ビール	350円
ハイボール	350円
瓶ビール	600円
ホッピー(白/黒)	450円
サワー(プレーン/レモン/ライム)	350円
濃厚ふんわりオーレ(オレンジ/パイナップル/レモン/ジンジャー)	580円

大阪府大阪市中央区東心斎橋
2-6-19 三ツ寺ギャラクシービル
5号館1F

営業時間 [月～土]18:30～翌4:00

定 休 日／日曜日

席 数／16席(カウンター席あり)

TEL.06-6214-0740

DEEP通信

DEEPに関わってる ひとびと のつぶやき…

発行人
【マグナム高山】

44歳になりました。年にはやや勝てないところもありますので、1年半振りにジム通いを復活してみます!衰えに負けないように精進しようと思ってます。梅雨が終われば大好きな天神祭です。毎年鮎の塩焼きを思い出します。お祭りというと出店ばかりに目がいきますが、天神祭奉納祭という名の通り、神様にご覧いただくあめの花火です。ちなみに祭りの中心は学問の神様「菅原道真公」です。大阪天満宮に祀られているのをご存知の方、割と多くないかと思います。千年以上も続いている、歴史ある船渡御もとても見ものですね。梅雨が明けて今年こそカラッとした過ごしやすい夏を出迎えたいところです。

制作
【タケッチ】

制作のタケッチです。ヨロシクお願いします。
毎年の様に夏に向けて暑くなってくるこの時期、ここ最近バテぎみでなかなか寝つけない日々を過ごしています。
何か改善する方法はないものでしょうか?ま～そんな簡単には改善する方法はないと思いますが、最近はお酢を使用した物を食べたり野菜を多く取る様にしています。こんな毎日ですが、めげずに頑張っていこうと思います。

制作
【びーちゃん】

こんにちわ。韓国人のビルです。
いよいよ海水浴の時期が来ました!今年はどこの海にいこうかな!
大阪近くの海は全部行ったことあるんで、今回は琵琶湖の海水浴場に行こうと思ってます!
しょっぱくない海水浴場ってどんな感じなのかめっちゃ楽しみです!
ではでは明日からなんで今から準備しないと!行ってきます!

制作
【はっぴー福島】

タンを食べ歩いて早20年。最近ではネギ塩や独自の味付けが施された変化球的牛タンもあるみたいですが、やっぱりボクは塩こしょうのシンプルな下ごしらえで出される牛タンが一番おいしいと思うのです。なんのこっちゃ。

アルバイト
【たっきー】

もはや夏ですね。夏といえば祭ですね。6/30から大阪三大夏祭りのひとつ、愛染祭があります。去年から新参近隣住民等の話し合いで、夜店や宝恵籠巡幸等が中止されているそうです。一般人と祭との距離がどんどん遠くなり、さみしく思います。

制作
【saeko】

先日行きつけのバルが周年イベントでドリンク100円セールをやってました。
ビールなら大で200円、メガでも300円、もう夢のよう♡
メガを3杯呑んだくらいからもう記憶があやふや。常連さんみんなでもう一軒いったものの道中も店内での記憶もまったくありません。
起きたら飲まずにプルだけ空いたチューハイ 缶まであるいつもの安定っぷりでした^ ^幸せ。

次月号は、7月20日発行です。

うまいもん処 でめきん

☎06-7710-7767

カジュアル割烹が
リーズナブルに楽しめるお店!

コレ食べて!!

季節のおまかせコース
一皿 四百円 ※ストップ制

「DEEP 見た!」で
1ドリンクサービス
(800円まで)

営 18:00～24:00
休 日曜・祝日
大阪市中央区宗右衛門町5-2 シャトウ上方ビル1F

居酒屋 お馬と牡蠣 まつり

☎06-6282-5570

かき小屋と馬肉料理を
同時に楽しめるお店!

コレ食べて!!

豪快まぐろのスペアリブ　¥880

「DEEP 見た!」で
飲食代金10%OFF
※上限¥3000まで

営 ランチ(月～金)
11:30～14:00
ディナー
17:00～23:30(L.O23:00)
休 日・祝日　座/40席
大阪市中央区南船場4-8-2

焼肉 炭火焼肉 COCORO

☎06-6212-5250

食通が通う隠れスポット!素材の旨み(厳選)、
雰囲気(居心地)、そして価格(納得)をご期待ください!!

コレ食べて!!

ねぎ塩タン　¥990

「DEEP 見た!」で
ファーストドリンク無料
(ボトルは除く)。

営 18:00～翌5:00
休 無し　席/25席
大阪市中央区東心斎橋2-3-9 喜多原ビル1F

居酒屋 炭火焼と創作料理 やっさん

☎06-6211-8300

カウンターのみのアットホームなお店です!
長渕剛大好き! 長渕剛ファン大歓迎!

コレ食べて!!

やわらかローストポーク　¥800

「DEEP 見た!」で
1ドリンクサービス

営 18:00～26:00
休 日曜日
座/8席
大阪市中央区東心斎橋2丁目8－12 ゴールドセンター 1F

居酒屋 登龍門なんば店

☎070-6688-5489

昭和41年創業 老舗の味!!
秘伝のたれ　名物料理 ちりとり鍋

コレ食べて!!

名物料理 ちりとり鍋　¥1,490

「DEEP 見た!」で
限定ドリンクから
一杯無料

営 17:30～23:00
休 不定休　席/25席
大阪市中央区難波千日前14-18 地蔵尊横丁内

居酒屋 浜幸

☎06-6213-6222

居酒屋浜幸では、居酒屋料理ではなく割烹時代そのままの料理を
居酒屋価格でご提供致します。個人店ならではのサービスですよ

コレ食べて!!

お任せコース(全6品)　¥3,500

「DEEP 見た!」で
飲食代金10%OFF

営【月～木】
18:00～24:00
【金・土】
18:00～翌2:00
休 日曜日　座/8席
大阪市中央区宗右衛門町1-21 イトウビル1F

焼肉 佐賀牛 藤わら

☎06-6211-3929

"ミナミの中心で肉を焼く"
匂いのつかないカウンター焼肉

コレ食べて!!

藤わらおまかせ特選　¥3000
(藤)コース1人前

「DEEP 見た!」で
ファーストドリンク無料

営 18:00～翌2:00
(L.O:1:30)
休 日曜日
大阪市中央区東心斎橋2-7-14

いずみ田 心斎橋店

☎06-6212-3020

絶品『慶州鍋』と「博多名物料理」を
お酒と共に心ゆくまで堪能。

コレ注文して!!

慶州鍋　2,600円(2人前)

「DEEP 見た!」で
飲食代金10%OFF

営 17:30～24:00
(L.O.23:30)
休 日曜・祝日　席/40
大阪市中央区宗右衛門町6-27

焼肉 韓国料理　焼肉 兆

☎06-6214-1881

美食家も数多く訪れる
隠れ処的お店

コレ食べて!!

韓国式骨付カルビ　¥2500

「DEEP 見た!」で
お肉注文の方
「サラダ」「チャプチェ」
魚(明太サンマかほっけ)サービス

営 18:00～翌7:00
休 第1・3日曜日
大阪市中央区宗右衛門町2-16 アンドラビル1F

居酒屋 呑み処 あいよ

☎06-6213-2060

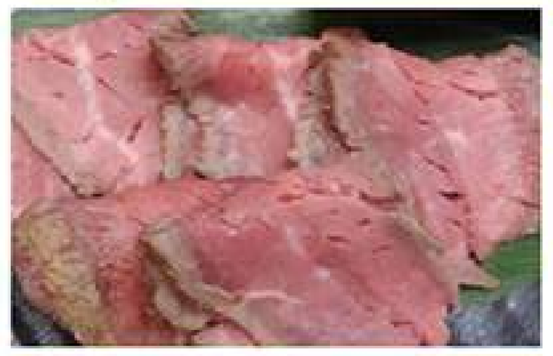

大阪ミナミの繁華街から
歩いて来れる小さな呑み処です!

コレ食べて!!

自家製ローストビーフ　¥620

「DEEP 見た!」で
ハイボール一杯
サービス
使用条件は店頭にて

営 17:00～26:00
(L.O:25:30)
休 日曜日
大阪市中央区高津2-1-25東道頓堀双葉プラザ1A

※全て他サービス・他券との併用不可です。

居酒屋 兵頭

☎06-6212-4088

毎日新鮮なものを仕入れ♪
旬の食材を提供☆

コレ注文して!!

カレーにゅうめん　¥600

「DEEP 見た!」で
ファーストドリンク 無料

営 18:00～翌0:00
(L.O.23:30)
休 なし 席/14席
(テーブル席4×2/カウンター席6)
大阪市中央区道頓堀1丁目東5-26

ココから『ミナミ』のお店だよ♪

居酒屋 鍋王

☎06-6212-0067

30種類以上のお鍋と
新鮮な一品料理がオススメ!

コレ食べて!!

鍋王特製!酔市場鍋　¥980

「DEEP 見た!」で
ワンドリンクサービス

営 月～土
18:00～翌7:00
日・祝日
18:00～23:00
休 年中無休
大阪市中央区宗右衛門町1-21 ベイステージ 2F

居酒屋 お茶漬け専門店 極 こだわり

☎06-4708-0518

朝方5時まで!各種弁当も「出前OK!」
安心してください…「やってますから!」

コレ食べて!!

炭火焼!北海道銀鮭茶漬け¥1150
※各種トッピングは数十種類!!

「DEEP 見た!」で
ご飯大盛サービス(出前)
1ドリンクサービス(店内)
※ビールは除く

営 (月～土曜日)
18:00～翌5:00(L.O.05:00)
休 日曜・祝日
大阪市中央区東心斎橋2-1-13 大阪屋ジャンボビル ジャンボ横丁1F

居酒屋 お好み焼き すきやねん

☎06-6213-8688

創業26年!昔ながらの味を守り続ける
大阪・心斎橋のお好み焼きをご賞味あれ!

コレ食べて!!

ミックス玉　¥1100

「DEEP 見た!」で
ファーストドリンク無料

営 18:00～翌2:00(L.O.1:30)
(日)18:00～24:00(L.O.23:30)
休 無休　席/12
http://www.suki-yanen.com
大阪市中央区島之内2-12-15 ロイヤルコーポ鍛冶町1F

居酒屋 ホルモン大衆酒場 ホルマル

☎06-6212-0629

チーズフォンデュでホルモンを食べる『ホルマル流』
豊富な種類のワインとチーズがおすすめです!

コレ食べて!!

おまかせホルモン5種盛　¥1,200(税抜)

「DEEP 見た!」で
ファーストドリンク無料

営 月～金
17:00～29:00(L.O.28:30)
土
12:00～29:00(L.O.28:30)
日・祝日
12:00～24:00(L.O.23:30)
休 不定休
大阪市中央区千日前1-9-9

居酒屋 PUBLIC HOUSE 八銭 難波店

☎06-6646-4888

大阪ミナミのど真ん中!思い立てば
即宴会可能な24H居酒屋

コレ食べて!!

西京味噌漬けのクリームチーズ　¥320

「DEEP 見た!」で
飲食代金10%OFF
※但し、コース・ランチ・クレジット会計は不可

営 24時間営業
休 年中無休
大阪市中央区難波千日前12-5

居酒屋 新世界じゃんじゃん 心斎橋店

☎06-6282-5055

リーズナブルさ＋
もの自体の美味さで勝負

コレ食べて!!

新世界秘伝!モツ鍋1人前　¥980

「DEEP 見た!」で
飲食代金5%OFF
※クレジット会計不可　上限¥3000まで

営 24時間
休 年中無休
大阪市中央区心斎橋筋1-2-24 玉置ビル南側1F

居酒屋 串揚げ専門店 大勝

☎06-6645-1194

オリジナルブレンド油で揚げる
コダワリのさっくり串カツ!

コレ食べて!!

名物ドテ焼き　¥300

「DEEP 見た!」で
ファーストドリンク無料

営 18:00～24:30(平日)
12:00～24:00(土日祝)
休 無休
大阪市浪速区難波中2-7-19

居酒屋 串カツ えびす 本店

☎06-6212-9439

売り切れご免!!二度付けご免!!
うまくてご免!!飲んで喰って笑ってや

コレ食べて!!

ツナマヨいなり(限定30食)¥280

飲食代金10%OFF

営 18:00～翌6:00
休 年中無休
大阪市中央区宗右衛門町1-14大日館ビル1F

※全て他サービス・他券との併用不可です。

Bar Freestyle BAR BACCANO

☎06-6214-0535

あなたの居場所、ここにあります…
PRODUCED BY GENTLEMEN'S CLUB BAMBOO

コレ食べて!!

カラオケ 無料

「DEEP 見た!!で

1ドリンクサービス

営 22:00～翌7:00

休 年中無休

大阪市中央区宗右衛門町6-1 日宝サンロードビル2F

Bar ROUTE 94

☎06-6211-9005

アメリカンチックなジャンクフードBar

コレ注文して!!

ROUTEバーガー　1,200円

「DEEP 見た!!で

500円分のお好きなドリンク1杯サービス

営 18:00～翌2:00

休 日曜

大阪市中央区心斎橋筋2-7-11 日宝ロイヤルビル1F

Bar 居酒屋 ポジポジ

☎06-6241-6161

何でもアリの楽しいお店♪
ポジティブポジティブ☆

コレ食べて!!

ドリンクほぼ　¥600

「DEEP 見た!!で

飲食代金10%OFF

営 23:00～翌8:00

休 日曜・祝日

大阪市中央区東心斎橋1-15-11 日宝周防町エレガンスビル4F

洋菓子 ALAVIS 周防町店

☎06-6245-7222

朝4時30分まで元気に営業!
豊富な品揃えでご来店お待ちしています!

コレ食べて!!

イチゴタワー 5号　¥3,300

「DEEP 見た!!で

誕生日プレートプレゼント!

営 18:30～翌4:30

休 日・祝日

大阪市中央区東心斎橋1-15-12

Bar SALON Magic Hour

☎06-6211-8401

カラオケ歌い放題!
ダーツも完備だから楽しめる☆

コレ食べて!!

「DEEP 見た!!で

飲み放題1時間
¥1,000-
ご新規のお客様に限り

営 22:00～翌6:00

休 水曜日

大阪市中央区心斎橋筋2-3-7 ロイヤル北川4F

洋菓子 ALAVIS 宗右衛門町店

☎06-6212-6996

朝4時30分まで元気に営業!
豊富な品揃えでご来店お待ちしています!

コレ食べて!!

イチゴタワー 5号　¥3,300

「DEEP 見た!!で

誕生日プレートプレゼント!

営 18:30～翌4:30

休 日・祝日

大阪市中央区宗右衛門町5-31

Bar WOLF BAR

☎06-6214-2034

カラオケにダーツにスポーツ観戦
いろんな楽しみ方ができるBAR★

コレ食べて!!

ドリンク　¥500～

「DEEP 見た!!で

ワンドリンク無料

休 日曜日

大阪市中央区東心斎橋2-5-10 ギャラクシービル6F

Bar Zerro (ゼロ)

☎06-6211-0439

広くて奥行きのある空間で、
様々なシーンでのご利用が可能です!

コレ食べて!!

メインプレート【サラダ・ポテト付!】
1000円～

「DEEP 見た!!で

グラスワイン×人数分サービス!

営 19:00～翌5:00
(料理L.O.翌2:30
ドリンクL.O.翌4:30)

休 不定休

大阪市中央区心斎橋筋2－3－2　クイーンズコート本館1F

Bar International bar HOT SPOT

☎06-4708-7388

ミナミで一番熱い場所!
英語を覚えたい方は是非!!

コレ食べて!!

ツイストポテト　¥500

「DEEP 見た!!で

CHARGE無料

営 20:00～翌6:00

休 日曜日
席/21

大阪市中央区東心斎橋2-5-30 オックス周防町ビル 1F

Bar BEER BAR YELL

☎06-6213-6232

カールスバーグが飲める
宗右衛門町のビールバーエール

コレ食べて!!

カールスバーグ　800yen

「DEEP 見た!!で

ワンドリンク500円でサービス!(※)
※指定ドリンク

営 20:00～翌5:00

休 不定休

大阪市中央区宗右衛門町3－7 パレ373ビル 1F

※全て他サービス・他券との併用不可です。

ラーメン 麺屋 問

☎06-6214-1915

大阪ミナミでも数少ない本当に濃厚な鶏白湯らーめん!
口コミでリピーター続出。【超濃厚つけ麺】もお勧めです。

コレ食べて!!

濃厚醤油鶏白湯らーめん　780円

「DEEP 見た!!で

4名様以上のご来店で唐揚げサービス!

営 11:30～15:00
18:00～翌5:30
(売切れ次第終了)

休 年中無休

大阪市中央区西心斎橋2-3-16 三ツ寺センタービル 1F

鳥料理 FUNKY JUNK FULL CHICKEN

☎06-6631-0556

本格ブランド鶏を『気軽』に
『炭火七輪』で楽しめるお店♪

コレ食べて!!

ハワイで噂の!?フリフリ回転チキン
一羽(2～3人前)　¥1,600(税抜)

「DEEP 見た!!で

ファーストドリンク無料

営 月～金
17:00～29:00(L.O.28:30)
土ディナー
15:00～29:00(L.O.28:30)
土・日・祝日ランチ
11:30～15:00(L.O.14:30)
日・祝日ディナー
15:00～23:30(L.O.23:00)

休 不定休

大阪市中央区難波千日前11-3

ダイニングBar Vino

☎06-6211-1605

低価格でコスパ抜群!
フランス、イタリア食材&ワイン直輸入

コレ食べて!!

特選野菜を本日のスタイルでご用意　各種¥500～

「DEEP 見た!!で

ワンドリンク無料

営 16:00～24:00

休 水曜日　座席/50席

大阪市中央区西心斎橋2-6-3 ローズリップス1F

ラーメン 札幌らーめん 獅子王 大阪店

☎06-6125-5420

札幌から究極の濃厚味噌らーめんが
大阪に上陸!!是非とも皆様の舌で御堪能下さい!!

コレ食べて!!

濃厚味噌らーめん温玉入り
バターご飯

「DEEP 見た!!で

初めてのお客様はトッピング1点サービス

営 20:00～翌5:00

休 日曜日

席数:カウンター14席

大阪市中央区東心斎橋2-3-21 1F

イタリアン SHARE（シェア）難波店

☎06-6214-1119

大人気のチーズダッカルビコースが人気

コレ食べて!!

チーズダッカルビコース　3300円
90分飲み放題付き

「DEEP 見た!!で

**前菜3種、ポテトフライ
チーズダッカルビ
〆リゾット、デザート
3300円90分飲み放題**

営 18:00～翌5:00
(L.O.翌4:30)

休 1/1・1/2

大阪市中央区西心斎橋2-3-16三ツ寺センタービル2F

ラーメン 龍鳳 大蛇山支店

☎06-6212-5777

龍鳳のらー麺はボクの舌を
満足させてくれんね

コレ食べて!!

黒龍コッテリとんこつスープ ¥680

「DEEP 見た!!で

替え麺一回無料!

営 24時間営業

休 日曜日

大阪市中央区宗右衛門町1-27 三ツ寺八代ビル1F

居酒屋 TEPPAN × ワイン × 蕎麦 つなぐ

☎06-6585-9470

美味しい野菜と
お肉が気軽に食べれるお店です♫

コレ食べて!!

黒毛和牛サーロイン　¥1600

「DEEP 見た!!で

飲食代金10%OFF
※割引上限2000円まで

営 18:00～翌3:00
(L.O2:00)

休 不定休　座席/12

大阪市浪速区難波中1-4-21 田水ビル1F

ラーメン 宮崎麺屋 からから 東心斎橋店

☎06-6484-6132

各メディアで話題沸騰中!ミナミで超有名な人気ラーメン店!!
朝6時まで毎日営業! 最後の〆は『からから』で

コレ食べて!!

低カロリーでヘルシーなこんにゃく麺

「DEEP 見た!!で

替え玉 & 水餃子サービス

営 18:00～翌朝6:00

休 無休　座/37席

大阪市中央区東心斎橋2-7-8

ラーメン あじどの

☎06-7710-6819

関東圏で評判の高いラーメン、
横浜家系ラーメンが大阪で食べれます。

コレ食べて!!

ラーメン　¥690

「DEEP 見た!!で

ライスー杯or100円1品サービス!

営 平日 17:00～翌5:00
土日祝 12:00～翌 5:00

休 定休日/月曜日
(祝日の場合翌日)
座席数　9席

大阪市中央区千日前1-4-10 1F

※全て他サービス・他券との併用不可です。

Important DEEP 『DEEP 関西』からのおしらせ☆

毎月20日発行 http://deepmagazine.jp/ ディープマガジン で検索!

☆上記媒体に関する4つの募集☆

募集1 広告掲載店 募集中!!

認知度・知名度UP
集客力UP

募集2 広告販売 代理店募集!!

※代理店契約して頂ける会社を募集しています。

募集3 ラック設置店 募集中!!

設置・補充は
STAFFが伺います。

募集4 営業STAFF 募集中!!

一緒にDEEPを作ってくれる
仲間を募集します!!
地域に密着しながら、元気に街を
盛り上げていきましょう!!

DEEP MAGAZINE

全てのお問い合わせは…

株式会社 MAGLINK
TEL.06-6125-5773
〒542-0081 大阪市中央区南船場2-7-13 日宝船場中央ビル9F Mail:takayama@maglink.jp

---

居酒屋 安かうまかの居酒屋 九州だんじ 茶屋町店 ☎06-6313-8400

美味いものは九州にあり。各県を代表するうまか料理、うまか酒に酔うべし

コレ食べて!!
博多名物センポコ鉄板焼き ¥680

「DEEP 見た!!」で
19時迄の会計もしくは23時以降の入店の方
飲食代金20%OFF
金・土・祝前日→10%OFF
※ランチ・コース・飲放題利用不可
カード利用不可、割引上限¥5000

営 17:00～翌5:00
休 年中無休

大阪市北区茶屋町2-16 イースクエア茶屋町3F

バー Amusement bar GB ☎06-6214-0330

皆でワイワイできる楽しいお店♪
酔いたい方は絶対にココwww

コレ食べて!!
コブラ酒 ¥500-(1杯目無料)

「DEEP 見た!!」で
飲み放題1時間
¥1,000-
通常CHARGE¥1,000、¥500が無料

営 22:00～翌7:00
休 月曜日
席/25席

大阪市中央区東心斎橋2-1-7 ミフネ東心斎橋ビル5F

居酒屋 餃子工房 ちびすけ 梅田総本店 ☎06-6366-0016

秘伝の3種ダレで食べるちび餃子焼き。
ニンニク有り無しが選べるので翌日も◎

コレ食べて!!
海老チリソース ¥590

「DEEP 見た!!」で
飲食代金20%OFF

営 18:00～翌6:00
(L.O.5:30)
休 無休 席/46席

大阪市北区神山町8-7

バー CHO穴BAR シュビドゥバー大阪本店 ☎06-6484-7740

営業終了時間以降に人が集う、
アメ村1の超穴場☆

コレ食べて!!
ロングアイランド裏難波 ¥1200円

「DEEP 見た!!」で
CHARGE無料

営 21:00～翌6:00
休 日曜日 座/25席

大阪市中央区西心斎橋2-9-5 日宝三ツ寺会館2F

居酒屋 JOCKEY ☎06-6809-5575

梅田唯一!話題の肉寿司が食べれる、
カジュアルな肉バル!

コレ食べて!!
肉寿司 ¥160～

「DEEP 見た!!」で
21時以降ご来店で
肉寿司一人1貫サービス!

営 月～土 17:00～25:00
日のみ 17:00～24:00
休 なし

大阪市北区兎我野町10-16

バー ZERO1 -Party Space- ☎06-6224-0699

パリピが集まるラグジュアリー
&ハイテンション空間!

コレ食べて!!
クリームバジルパスタ ¥1300円

「DEEP 見た!!」で
CHARGE無料

営 21:00～翌6:00
休 年中無休 座/40席

大阪市中央区心斎橋筋1-5-6 ミューズ389ビル1F

焼肉 浦江亭 梅田店 ☎06-6315-5129

ええ肉を
リーズナブルな価格で!

コレ食べて!!
厚切りとろタン ¥1,280

「DEEP 見た!!」で
なし

営 火～土
18:00～翌9:00
(L.O.翌8:00)
日
17:00～25:00
(L.O.24:00)
休 月曜日 席/30席

大阪市北区堂山町17-3 イーグルビル1F

居酒屋 新世界じゃんじゃん 梅田店 ☎06-4709-5557

新世界の味を梅田で味わえる!
ゴージャス個室が話題の人気店

コレ食べて!!
じゃんじゃん焼き ¥390

「DEEP 見た!!」で
飲食代金10%OFF

営 17:00～翌7:00
休 年中無休

大阪市北区堂山町8-8 梅田エイトビル1F・2F

居酒屋 焼き鳥 仁 ☎06-6309-9577

「上手いトーク」に「美味い酒」、「美味い料理」と三拍子揃った嬉しいお店です

コレ食べて!!
鶏ガラスープのラーメン ¥680

「DEEP 見た!!」で
飲食代金10%OFF

営 17:30～翌5:00
休 無休

大阪市淀川区十三本町1-7-33 1F

居酒屋 安かうまかの居酒屋 九州だんじ お初天神店 ☎06-6313-8400

食の都「九州」がほこる「うまかもん」
ばかりを集めた居酒屋さん

コレ食べて!!
熊本名産馬刺し ¥980

「DEEP 見た!!」で
19時迄の会計もしくは23時以降の入店の方
飲食代金20%OFF
金・土・祝前日→10%OFF
※ランチ・コース・飲放題利用不可
カード利用不可、割引上限¥5000

営 11:00～翌5:00
(L.O4:00)
休 年中無休

大阪市北区曽根崎2-11-23 銀鍋ビル1F

※全て他サービス・他券との併用不可です。

CAFE DINING BAR
アメリカ村

CAFE DINING BAR SOUND
SAFARI

CAFE DINING BAR SOUND
since 2012
SAFARI
AMERICAN VILLAGE

アメ村のど真ん中で テラスBBQ!

■生ハムたっぷりシーザーサラダ
■Wコンソメフライドポテト
■BBQお肉盛り合わせ
鳥モモ、牛ハラミ、牛バラ肉、
牛ロース、ウインナーなど
■デザート
100分間飲み放題付きでお値段
4,000円税込

「DEEP見た!」で
コースおひとり500円OFF or 飲み放題30分サービス

その他人気コース
バーニャカウダ食べ放題コース
計7品100分飲み放題
4,000円

大阪府大阪市中央区西心斎橋1-9-16
大京心斎橋第2ビル 2F
営業時間:[月～日、祝日、祝前日]
11:00～24:00(4名様以上のご予約ございましたら、24時以降も承ります。お気軽にお問い合わせください♪)

定 休 日／無休　　席／60席

TEL.06-6241-3965

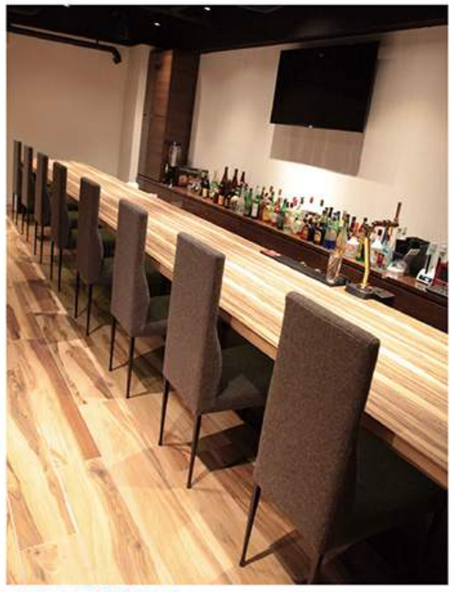

スタッフ大募集!!

システム

チャージ･･･1000円
ドリンク･･･2000円(1時間飲み放題)

大阪市中央区心斎橋筋2-3-7
ロイヤル北川4F
営業時間／22:00～翌6:00
定休日／水曜日

TEL.06-6211-8401

ショットバー
心斎橋

サロン マジックアワー
SALON MAGIC HOUR

Magic Hour SALON

カラオケ歌い放題。ダーツも完備だから楽しめる☆

大阪ミナミに新しくオープンしました☆隠れ家的サロン「マジックアワー」へ遊びに来ませんか？カウンターで落ち着いてお酒を飲むのもよし、ワイワイカラオケやダーツも楽しめ、女性同士でも安心して飲める空間です♪
各種パーティー・コンパなども承っております。

「DEEP見た!」で
ご新規のお客様に限り 1時間飲み放題 ¥1,000

居酒屋
難波

ワインとチーズとホルモン大衆酒場
ホルマル

ワイン、チーズ、ホルモン大衆酒場
ホルマル

チーズフォンデュでホルモンを食べる 豊富な種類のわいんとチーズがオススメです!

ホルモンをチーズフォンデュで食す!
ホルマルでは本場のチーズを用いたチーズフォンデュで新鮮な精肉店直のホルモンを食すのが"オススメ"。
他にも新鮮旬の野菜などももちろんフォンデュしていただけます。
チーズとワインとホルモン!新感覚の当店に是非お越しください!

「DEEP見た!」で
ファーストドリンク無料!

【フードメニュー】　（税抜）
肉バル味噌キャベツ　…　¥300
名物バラ山　…¥1,500
名物スーパー丸腸　…　¥800
希少部位
食べくらべ盛(一人前)…¥1,200
おまかせホルモン
三種盛　…　¥800

【ドリンクメニュー】
生ビール　…¥450
赤ワイン　グラス　…¥400～
白ワイン　グラス　…¥400～
チューハイ各種　…¥380
焼酎・梅酒・カクテル…¥400～

【コース】
大小様々なコースを取り揃えております。是非お気軽にお問い合わせください!

大阪市中央区千日前1-9-9

営業時間
[月～金]17:00～翌5:00(L.O4:30)
[土]12:00～翌5:00(L.O4:30)
[日・祝]12:00～24:00(LO.23:30)

定 休 日／不定休　　席／26席

TEL.06-6212-0629

フードメニュー
自家製 水牛モッツァレラ 1000円、マルゲリータ 800円
本日のベスカトーレ 1800円、ドルチェ盛り合わせ 1000円

ドリンクメニュー
生ビール　500円、ソフトドリンク　400円～

大阪市中央区 西心斎橋 1-9-20 BANBOO ALLEY 1F
営業時間 / 11:30～15:00
17:00～24:00(L.O 23:00)
定休日 / 月曜日 (月曜が祝日の場合は火曜日)

TEL.06-6224-0577

イタリアン
心斎橋

トラットリア パッツォ
TRATTORA PAZZO

TRATTORIA PAZZO

ミナミのお洒落な隠れ家、 本格イタリアンを堪能できる素敵な空間

季節の旬のものをふんだんに使い、素材の旨みを最大限に引き出す調理法で提供します。中でも『自家製水牛モッツァレラ』はご注文後に作り始めるので今まで味わった事のない触感をお楽しみ頂けます。新鮮な魚介がたっぷりの『本日のベスカトーレ』、4種のチーズを使った『クアトロフォルマッジョ』などもおすすめです。

「DEEP見た!」で
1ドリンクサービス

友達や恋人とゆったり個室

みんなで楽しく盛り上がる座敷

◆塩タン	¥1,600
◆極上塩タン	¥2,500
◆ハラミ	¥1,300
◆上ハラミ	¥2,000
◆極上ハラミ	¥2,500
◆あご塩焼き	¥900
◆ホルモン盛り合せ	¥1,800
◆野菜たっぷりサラダ冷麺	¥1,200
◆まるごとトマトキムチ	¥1,000
◆生センマイ	¥800
◆テールスープ	¥1,500
◆石焼きガーリックライス	¥1,000
◆生中（アサヒスーパードライ）	¥550
◆チューハイ各種	¥450
◆焼酎	¥450〜
◆ボトルキープ	¥3,000
◆ワイン（グラス）	¥600〜
（ボトル）	¥5,000〜

※その他、ホルモン、サイドメニューも充実しております。

クーポン

★18 時迄にご入店のお客様に限り
お会計時 20%off
★毎週水曜日は生ビール（アサヒスーパードライ）
￥590 を終日￥190

焼肉 創作料理 信玄

大阪市浪速区桜川 2-6-23
TEL06-6599-8845
営業時間 /17：00〜24：00（LO23：30）
定休日　不定休　座数 40 席（個室 座敷有）
Face Book yakinikn shingen
Twitter @ShingenYakiniku
信玄 WEB SITE http://yakiniku-shingen.jp/

ご来店をスタッフ一同心よりお待ちしております。

新鮮な朝挽きの
最高級黒毛和牛
（A4 ランク以上）使用
〈極上塩タン〉

焼肉 創作料理 信玄

当店人気メニュー!!

〈ハラミ〉

〈焼きレバー〉

〈生セン〉

〈丸ごとトマトキムチ〉

〈ホルモン盛り〉

〈野菜たっぷりサラダ冷麺〉

〈テールスープ〉

ー女性限定ー

VIP SET

女性に優しく、楽しめる空間をVIPに。

サプライズなど、ご相談ください！

ご予約の際、事前にご相談頂けましたら、多種多様のサービスに対応させていただきます！！
詳細につきましては、スタッフへお尋ねください。(写真撮影、ケーキ準備など)

かなりお得！女子会におすすめ！女性限定の特別なVIPセットメニュー！

Aset

・Premium VIP Sparkling PEACH ×2
・チャーム盛り合わせ
¥27,000 ▶ ¥10,000

Bset

・G.H.MUMM Rosé ×1
・チャーム盛り合わせ
¥35,000 ▶ ¥15,000

Cset

・MOÉT & CHANDON ROSÉ ×1
・チャーム盛り合わせ
¥37,000 ▶ ¥17,000

上記セットにプラス

ソフトドリンク・カクテル飲み放題！

※一部対象外のドリンクもございます。予めご了承くださいませ。

※1時間制となっております。また配席状況により、お受けしかねる事がございますので、ご了承いただきますようお願い致します。
※スペシャルイベント、ゲストイベント時には料金が変更になる場合がございます。
※SET内容・時間帯・価格等が変更される場合もございますので詳しくはスタッフまでお問合せ下さい。

Ammona
INFINITY SPACE

無限の空間

Ammonaがお届けするラグジュアリーな店内、大人の遊び場。
大阪の東心斎橋のど真ん中を盛り上げ上質な
クラバー達が集う大人の遊び場 CLUB Ammona (アンモナ)！
店内を８の字に回遊できる無限の空間 Ammona infinity space!
大阪のダンスクラブで遊ぶならアンモナで!

INFINITY SPACE Ammona

大阪市中央区東心斎橋2-3-22 玉ハビル
営業時間 ： 22:00~LATE
電話番号：06-6211-3993 / E-mail：info@ammona.jp

G2 VIP SYSTEM 2時間制

VIP SET menu

Aset

PREMIUM V.I.P
SPARKLING 3本
＋チャーム

Bset

G.H Mumm
Grand Cordon2本
＋デキャンタ
＋チャーム
1本につき＋¥2,000で
Moet Chandonに変更可

Cset

GREY GOOSE 1本
＋チャーム
＋RedBull 6本 or
デキャンタ 1本
＋¥2,000で
CIROC VODKAに変更可

Dset

Cuervo Tower
＋チャーム

Eset

Hennessy V.S iTOWER
＋チャーム

VIP SET SYSTEM

平日 通常シート ¥30,000
ロングシート ¥35,000
入場料金込み

週末 通常シート ¥35,000
ロングシート ¥40,000
入場料金込み

※通常シート4~6名掛け　ロングシート8名掛け

◆全セット、デキャンタの追加は+¥3,000になります。　◆ご来店の際には通常エントランス料金が別途必要となります。　◆SET内容の変更がある場合もございます。

VIPシステムご利用のご予約・お問合せは

TEL:06-6244-3177

入場時ID チェック、ドレスコードなど確認させていただきます。混雑時、時間制にさせていただく場がございます。全て、キャッシュオンとなります。(注文と代金の引き換え)大人数ですと、2テーブルになります(6名様以上~)ご予約のお客様優先となりますので予めご了承くださいませ。

G2（ジーツー）

〒542-0082 大阪市中央区島之内 1-18-8
長堀橋ビル (ホテル EKITIKA 長堀橋)B1&B2
http://g2-osaka.net/
■タクシードライバーの方に
長堀通りと堺筋の交差点までと伝えて下さい

BAMBI

BAMBIは

日本で一番「元気になれる場所」！
日本で一番「ストレスを発散できる場所」！
日本で一番「エナジーチャージできる場所」！
オシャレなU-22を応援いたします。

▼ VIP SYSTEM ▼

G.H.MUMM
Grand Cordon × 1

&

フルーツ盛り

24:00-2:00
2:00-LATE

平日 ¥30,000	週末 ¥40,000

* 24時からご利用の場合は2時で退席となります。(延長可能)
* 別途入場料 * 税・サービス料20%
* SET内容が変更される場合がございますので詳しくはスタッフまで。

#モンスタークラブ

「平日1,000人で盛り上がる #モンスタークラブ」

若者を応援するモンスタークラブとして
スケールアップしたBAMBI!!!
詳しくはBAMBI公式Facebookをチェック！
大阪の元気を拡散しよう！

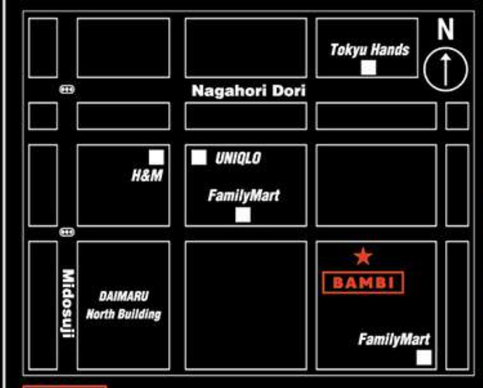

BAMBI 〒542-0083
大阪市中央区東心斎橋1-18-27 瀬尾喜東急ビルB1

日本初登場、タブレットを使った
新感覚コミュニケーション
新たな出会いの形！ 相席の新常識！

MATCHING LOUNGE KEY

GRAND OPENING

2019.JUNE

全く新しい出会い方！マッチングラウンジが
Giraffe Japan 3F KEYに登場！

GIRAFFE JAPAN

OPEN 20:00 - 02:00

SYSTEM

ご利用料金
WOMEN ENTRANCE FREE
MEN 1,000円/1人
男性も女性も相席スタートまでは飲み放題!!

相席時
WOMEN CHARGE FREE
MEN 2,000円/1時間

OFFICIAL HP

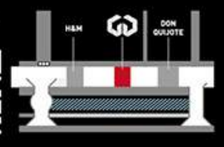

SoemonchoBld.7-9,Soemoncho,
Chuo-ku Osaka-shi,
Osaka,542-0084,Japan

TEL 06-6211-1516

大阪の繁華街遊びサイト

DEEP MAGAZINE
【WEB 連動マガジン】

×

indeed

集客だけじゃない
求人も DEEP でOK!!

indeed掲載＆サイト内上位表示システムで求人案内を強力サポート

DEEP [求人]は世界最大の求人検索エンジン indeedへの掲載及びサイト内での上位表示が可能な求人情報サービスです。

indeedに掲載する求人情報データを独自のシステム連携にて毎日アップロード（更新作業）する事により、新しい求人情報として上位表示されやすくなります。
（indeedへの掲載はどなたでも無料で行えますが日数が経過すると表示順位が後ろへと下がって行きますので求職者の目に止まりにくくなります。）

連携開始

いよいよスタート!!
求人情報!!

お問合せ&求人掲載のご依頼は
TEL:06-6125-5773　MAIL:info@deepmagazine.jp

株式会社 MAGLINK
〒542-0081
大阪府大阪市中央区南船場 2-7-13
日宝船場中央ビル９階

高収入求人情報をスマホで探せるようになりました。 menu

求人 Recruit.

キョウト 求人タウンサーチ
KYOTO TOWN SEARCH

誌面には掲載されていないWEB限定の求人情報もあります！

最新の求人情報を
いますぐCheckしよう！

うれしい簡単検索機能♪
やりたい高収入求人を探して
簡単応募で面接を申し込もう!

京都夜本 × KYOTO TOWN SEARCH

高収入。高待遇。探す。
京都求人タウンサーチ

当社で審査し基準をクリアした優良店のみを多数掲載！

求人　高収入

宗右衛門町 | 各線「心斎橋駅」「なんば駅」「日本橋駅」より徒歩5分

スナック Bar Lounge ありす

①カウンターレディ　②ママのお手伝い　③接客/ホール

一緒にお店を盛り上げてくれる **STAFFを大募集致します♪**

未経験の方、経験者の方どちらも大歓迎。
対面接客の会員制のお店だから初めての方も安心♪

LINEでもご応募受付中♪

ホームページはコチラ！▶

20代から30代の幅広い層のSTAFFが活躍しているお店です♪ 今まで年齢を気にしていた方も当店なら気軽に働けますよ!!

①カウンターレディ　②ママのお手伝い　③接客/ホール

資格	①②③ 18歳以上
給与	①②③ 時給2,000円以上
時間	①②③ 20:00～24:30　※1日2時間～OK
連絡	大阪市中央区宗右衛門町6-2 ジュノン笠屋町ビル5F

待遇	☆日・週払いOK ☆ノルマ・罰金一切なし ☆未経験者大歓迎　☆経験者歓迎 ☆完全自由シフト制（週ごとに提出）　☆wワークOK ☆ブランクOK
応募	初めての方も安心して働けるお店だと思います。 あなたのご応募心よりお待ちしております。

担当シバタ：090-6068-6484

日本全国 | （事務所）中央区南久宝寺

モデルプロダクション事業 HYBRID BANK Co.,Ltd

雑誌モデル・ネットショップモデル・ショーモデル・WEBモデル・TVモデル

モデルちゃん大募集!!

『HYBRID BANK』では、雑誌に出たい・TVに出たい・ネットショップに出たい・ファッションショーに出演したい・とにかく目立ちたい、そんなアナタをまっています。携帯アドメールでの面接も行なっておりますので、お気軽にご応募下さい。

雑誌モデル・ネットショップモデル・ショーモデル
WEBモデル・TVモデル

資格	13歳以上でやる気がある方
給与	キャリアによって異なります
時間	キャリアによって異なります
連絡	大阪府大阪市中央区南久宝寺町4-1-1 イデア御堂筋7F Mail:info@hybridbank.net / LINE ID:natch_k http://www.hybridbank.net

待遇	モデルとして、人として自分を磨く事が出来ます。
応募	友達すいせんもOKです。気軽にTEL下さい。

06-6226-7877

京橋 | JR環状線「京橋駅」より徒歩3分

キャバクラ CLUB HANABI（クラブ ハナビ）

フロアレディ 時給4,000円以上

フロアレディ

資格	18歳以上　※学生・主婦・フリーター歓迎!
給与	時給4,000円以上
時間	13:00～LAST ※週1日からOK、自由シフト制
連絡	大阪市都島区東野田町3-10-19 京橋サンピアザビル3F Mail:club.hanabi.kyoubashi@gmail.com http://hanabi-kyobashi.com/

待遇	☆日払いOK ☆各種手当有り（時給以外にもバックが付きます） ☆送り有り（自宅近くまでお送りします） ☆個人ロッカー・更衣室完備
応募	未経験の方も安心して下さい。スタッフが丁寧にご説明させて頂きます。まずはお気軽にお問い合わせ下さい。

06-4792-8555
（13:00～翌1:00）

梅田 | 各線「梅田駅」より徒歩5分

キャバクラ VANCOOL（ヴァンクール）

フロアレディ 時給4,000円～

フロアレディ

資格	18歳以上
給与	時給4,000円以上
時間	15:00～LAST（1日3時間～勤務OK、15:00～翌1:00の間で応相談）※自由シフト制、週1日からOK
連絡	大阪市北区堂山町1-14 こだまレジャービルB2号 Mail:recruit@vancool.jp

待遇	☆日払いOK　☆ロッカー・更衣室完備 ☆貸ドレス有り　☆終電後の送り制度有り ☆1日体験入店OK
応募	未経験者の方でも、スタッフが丁寧にご説明させて頂きます。まずはお気軽にお問い合わせ下さい。

090-4769-5436 / 06-6940-0222
（求人専用電話／24時間OK）　（店舗／15:00～翌1:00）

HYBRID BANK
新人モデル・タレント大募集！

雑誌・ファッションショー・TV・WEB・イベント・動画配信　etc

HYBRID BANKは、関西最大級のリアルコミュニティーを持ち
毎月1000名以上の撮影、収録、ファッションショーなどのキャスティングを手掛けています。

雑誌モデル、取材モデル、ヘアサロンモデル、ネットショップモデル、イメージモデル、タレントモデル、ファッションショーモデル案件に強く、
東京ガールズコレクションMissTGC準グランプリも輩出。
モデルに軸足を置いたインフルエンサーも多く抱え、多角的に活動していきたい方、個々の趣向にそった展開をサポートします。

多くのメディアとの強いコネクションと影響力を活かし、
全国での活動を網羅できる万全の態勢で、キャスティング、マネジメント業務を行います。

Facebook、インスタグラム、ツイッター、ライン、ブログにて、
マネージャーがこまめに自社タレントの活動状況情報を発信中ですので、是非ご覧いただき、ジョインしたい！と思った方は是非応募ください。

【募集条件】

・満１３歳以上の女性

・特定のプロダクションとの契約がない方・雑誌に出たい、とにかくTVに出たい、ネットショップに出たい、ファッションショーに出たい、とにかく目立ちたいといった目標を持ち、ハイブリッドバンクをスタッフと一緒に盛り上げてくれる方

【応募方法】

LINEの場合：　@vua8466v　を友達追加し

ﾒｰﾙ の場合 ：　info@hybridbank.net　へ

お名前/電話番号/身長/年齢/お住まいの県/写真２枚（全身、上半身）を添付し送信してください。※面接時の交通費は自己負担となります。

モデル事務所
promotion office
HYBRID BANK

会社概要
株式会社HYBRID BANK
大阪府大阪市中央区南久宝寺町4-1-1　7階
TEL:06-6226-7877

LINE

ミナミ・北新地　派遣先による
派遣　**VERYWELL PLANNNING co.,LTD ((有)ベリーウェルプランニング)**

派遣コンパニオン

VERYWELL PLANNING co.,LTD
TEL:06-4705-7373　FAX:06-4705-7374
verywell@snow.ocn.ne.jp

①ラウンジ　②クラブ

資格　18歳～29歳まで　※フリーター・主婦・学生・OL 可

給与　①時給3,000円～　②日給20,000円～

時間　20:00～翌2:00まで
※週1日・終電迄でも可　※1日3.5時間～5時間

連絡　大阪市中央区南船場2-7-13 日宝船場中央ビル6F
※出張面接　可能

待遇　☆ノルマ・ビラ配り、残業、同伴など一切なし
☆終電までのバイトOK!　☆服装自由。貸服も有
☆友達紹介報酬有　☆自由出勤　☆全額日払い可
☆その他、いろんな希望わがままお聞きします。

応募　登録だけしておけば出勤は電話1本でOK!
問い合わせ等、気軽にお電話下さい♪

0120-82-5963 / 06-4705-7373
（担当／新井）

南船場　各線「心斎橋駅」「長堀橋駅」より徒歩5分
広告代理店　**株式会社 MAGLINK**

企画営業　※デザイナー・カメラマン同時募集

DEEP MAGAZINE 営業STAFF募集!!

Employees Urgently Needed

「関西DEEP」では一緒に雑誌を作ってくれる仲間を募集致します。
地域に密着しながら元気に街を盛り上げていきましょう!!

デザイナー・カメラマン同時募集!!

①営業　②デザイナー　③カメラマン　※正社員

資格　①②③18歳以上　要普通自動車免許(AT限定可)
※経験不問・パソコンの基本操作ができる方

給与　①②③180,000円～

時間　①②③9:00～22：00
※AM9:00～PM22:00（実務8時間）フレックスタイム制

連絡　大阪市中央区南船場2-7-13 日宝船場中央ビル9F

応募　電話連絡の上、履歴書・職務経歴書を
下記住所へ送付ください。
追ってこちらよりご連絡させていただきます。
委細面接にて。

06-6125-5773
（担当／高山）

clubAdam/YUKI
「スタッフ大募集」
時給¥1,500〜
週1出勤・終電あがりOK!!
clubEve/RUI
OFFICIAL
SHOP LIST
Club ADAM
Club EVE
Club MARIA
Club GOOFEE
Club CLEVER
関西最大級ホストグループ
GROUP M
大阪ホスト.com

日本No.1
AVプロダクション
12年間、モデルはもちろん
メディア・メーカー・出版社から
信頼されることで実績を
積み重ねてきました。
吉高寧々
AV OPEN 2017
総合グランプリ
総合部門 女優部門 作品賞
3冠獲得
葵つかさ
（TV・映画・グラビア 出演多数）
『27時間テレビ』『テラスハウス』『ワイドナショー』(フジテレビ)、『ランク王国』(TBS)、
『しっくり聞いタロー』『ゴッドタン』『マスカッツナイト』(テレビ東京)、『ケンコバのバコバコTV』(サンテレビ)、『今田×東野のカリギュラ』(Amazonプライム)etc. 多数出演。
8
モデルプロダクション エイトマン
EIGHTMAN
http://www.8man.jp
0120-024-810
大阪市中央区南船場3-10-26 吉川ビル 8F
「私は一体いくら稼げるんだろう?」
AV・TV・グラビアモデル
写真を送れば、ギャラを査定!
★写メ査定の金額を見てから、面接を受けるかどうか決めて下さい
LINE@
査定はじめました。

キャバクラ情報なら?!

体験入店＆求人＆バイト
キャバキャバ！

全国のキャバクラ，ニュークラブ
ガールズバー，ラウンジなど
様々な業種の **体験入店・求人＆バイト情報を多数掲載**

1位

ナイトワーク求人サイト
口コミ評価 第1位
実査委託先：ゼネラルリサーチ

朝キャバや 昼キャバなど

勤務時間帯をお好みでお探しいただくことも可能です！

体験入店（おためし）
キャバキャバ®

https://www.caba2.jp

あなたにぴったり！お仕事探しをお手伝いします！

＃キャバキャバ体験　＃キャバクラバイト

キャバキャバ体入

きゃば❤きゃば
https://www.caba2.net

体験入店（おためし）
キャバキャバ®
https://www.caba2.jp

KITA
OSAKA
MINAMI
KUCHIKOMI News × GIRLS SNAP

街ゆくおシャレさん達の私服を抜き打ちチェック♪

GIRLS SNAP×「クチコミニュース」コラボ!!
どうしても気になってしまう周りの人のファッション。でも面と向かって聞くわけにはいかないし…ということで[DEEP]編集部が代わりに聞いてみました。ファッションの参考に、使ってくれると嬉しかったりします♪

厳選! 11人

TODAY'S KAWAII

夜のお悩み専門知恵袋

高収入求人サイト「GIRLSWORKER.jp」の大人気コンテンツ!! 夜風知恵袋!!

直接WEBでみる

夜風知恵袋
Yokoo Chiebukuro

誰にも言えないお悩み♡ 気軽に質問して見よう!

夜のお仕事をしている人のための知恵袋だから親身に解答がもらえる。
誰にも言えないお悩みは誰にでもある！気軽に投稿してみよう！話題になった質問をピックアップしてご紹介します!!

Q 子供に風○がバレました 学校などで友達の親御さんに見つかり

それがその親の子供に知られうちの子と関わらないようにされたり学校でいじめられているようです。ですがシンママで借金もあり辞めれません。アドバイス何かないでしょうか？

ベストアンサー

子供さんもあなたもツライ思いしましたね。そう言うことをバラすって人の気持ちも腹ただしいけど風○やる以上はいつかはバレることをやっぱり覚悟しておくのも必要だよ。子供さんがいるならなおのことね。どんなお仕事でも「職業には貴賎なし」子供さんを育てるためにシングルマザーとして一生懸命、体を張って働いているんだもんね。エライと思うよ。でも、あなたは自分でそのお仕事を選んで働いているけど子供さんはどうだろう？やっぱり学校でいじめられたり、他所のお母さんたちに「あの子と関わっちゃだめ！」「一緒に遊んじゃだめ！」って言われたら傷付くよね。だって親の職業で子供さんにとったら自分には関わりのないことでだもん。それも自分を育てるためにやってくれてるのは痛いほどわかるからなおのことね。自分の存在自体を否定しちゃうかもしれないよ。私ならどうするかな？私なら引っ越しして子供も転校させる。それもご近所とかではなく県外にいくとかなるべく遠くに。でないと噂が飛んだりするとまた嫌な思いしなきゃいけないからね。で、引っ越したら働くお店もなるべく自宅から離れたところで選ぶかなぁ。あとは顔バレしないようにお店が気を使ってくれるかどうかもお店選びのポイントにする。子供さんと平和な毎日が戻ってくるといいね。子供さん、守ってあげてね。

Q 少しだけ浣腸のAVに借金返済のため出ました。

動画がネットに流れていたので、とても恥ずかしいです。どうせ結婚なんて無理なのかなと思っています。借金もぜんぜん返せません。　死にたくはないので、ほぼ毎日デリヘルに出勤しています。苦しいです。つらいです。それでも体を売っていくしかないです。25歳です。高卒なのでまともな仕事もありません。大学行きたいのですが、ばれるおそれはありますか？親もいないので地元から離れますが。ばれないようにどうすればいいですか？

ベストアンサー

アダルト動画など大量にありすぎるのであなたとバレることは有り得ないと思いますよ。アナル大好きのAVマニアと付き合わない限りは大丈夫です。

Q 本○をするとお店にバレますか？この間、お客さんでタイプの人が来ました。

そのお客さんから誘われて普段は絶対、本○は断るのですがそのお客さんだけはものすごくタイプだったのでやってしまいました。前に店長から「本○やってもバレないと思ったら甘いよ！わかるんだよね、その時にはすぐ文句なしに辞めてもらうから」って話がありました。わたしはその時にはしてなかったから「ふーん」くらいに思ってましたが本当にわかるんでしょうか？今のお店は気に入っているので辞めたくありません。

ベストアンサー

店長さんは多くの女の子と男性客を見てきています。もちろん働いている質問者様よりも風○業界での経験は長いです。きっとその中で働いているうちに勘が自然と身についたんでしょうね。勘が働いた女の子にはかまをかけて反応を確かめて確証に近づけたり・・・。
私も。店長の勘。というものに驚かされたことがあります。伊達に店長やってるだけあるなぁと思いました。お店を辞めたくない、続けたいと思うのであればその時の流れで禁止されている本○をしない方が賢明だと思いますよ。

Q 彼女が風○で働いています 現在大学に通う18歳、男です！

付き合って2ヶ月ぐらいの彼女がいます。彼女は2つ年上で20歳です。僕のアルバイト先で知り合い、仲が良くなり付き合いました。告白した時に彼女から風○で働いているけど大丈夫？と言われビックリしましたがどうしても好きだったのでつきあいました。ただどうしても辞めて欲しく付き合ってから何回か伝えているのですがお金がないのでそれは無理といわれます。どうすれば辞めるように説得できますか？？

ベストアンサー

質問者様の気持ちはよくわかります。付き合ったらやめてくれそうですが、それでも辞めなかったのであれば辞めてもらうのは難しそうですね。彼女さんには何かそこまでして稼がないといけない理由があるのでしょうか。お金が必要と思う額は人それぞれなので、使い道がどうであれ自分が続けたい、続ける必要がある、と思う仕事を辞めることを強要する訳にはいきませんよね。彼女自身その仕事で納得し、沢山の収入が欲しいと思っている以上辞めてもらうのは難しいと思います。それでも辞めて欲しいと思うのが事実ですよね。どうしても辞めて欲しいことを、彼女を大切に思っていることを心からお願いすれば、彼女の考えも次第に変わってくるかもしれません。自分がこれからも彼女と付き合って行くのか別れるのか、彼女が仕事を続けるのか辞めるのか、周りからなんと言われようと自分の一度決めた考えはそう簡単には変わりません。最終的には全て自分自身が決めることです。

Q 毎日10時間くらい風○で働いています 仕事が終わる頃には少しジョリジョリしてしまいます

永久脱毛をうけに行きましたが強いレーザーだと皮膚が荒れ無理だったので弱いレーザーで脱毛しましたがまた最近生えてきます何かいい脱毛方法ないでしょうか？ブラジリアンワックスなどはしましたが無駄でした…翌日には生えてきますし毎日そんな費用もかけれないです

ベストアンサー

確かに毎日毎日、剃っていると肌には良くないし荒れてくると思います。永久脱毛についてですが何処に行かれましたか？大きく分けてエステティックサロンですか？美容外科などの医療機関ですか？。長い期間通ったとしても…費用はそれなりにかかりますが医療機関で永久脱毛を受けられるほうが肌のメンテナンスや脱毛の周期を見ながら治療の一環として受けられることをオススメします。
私は毛深い訳ではありませんが医療機関で脇の永久脱毛を受けましたが10数年経った今でも完全にツルツルです。施術は3回～5回だったと記憶しています。そんな理由から私は永久脱毛するなら美容外科などの医療機関へ行かれることをオススメします。何と言っても医師免許を持った医師の指示の元なので安心です。今は昔にくらべてずいぶんお安くなっているのでインターネットなどで調べてみてください。

Q ち○このサイズは何センチから大きいと言われますか？

ベストアンサー

嬢がカモ男をおだてようと思ったらそのサイズ。
ばかばかしいねw

Q 乳首から匂いがするのですが病気なのでしょうか…

ベストアンサー

ワキガの乳首バージョンです。チチガとは聞いたことないでしょうか。チチガとは乳首周辺に発生するワキガ臭です。発生する原因やメカニズムはワキガと同じです。原因となる「アポクリン腺」から分泌される汗です。匂いがキツイ人は、汗腺の数が多い、汗腺の活動が活発といったことが原因となっています。また、男性よりも女性の方が匂いが強くワキガやチチガになりやすいとも言われています。また、女性はホルモンバランスによって一時的にチチガやワキガになることがあります。妊娠・出産・生理前後などホルモンバランスの変化があるときに起こりやすいと言われています。どうしても匂いが気になるようであれば、デリケート専用の消臭石鹸おデオドラントクリームを使ってみてください。チチガはワキガに比べたら個人差はありますが匂いが落ちやすいので、手入れをすれば多少は抑えられると思います。

Q 風○嬢に戻りたい。今の仕事がつらいです。

人間関係が嫌です。風○嬢だった時は、店長からお姫様扱いされてた。客も優しかった。求められてた。今の月給なんて風○なら3日で稼げた。生きるのもギリギリで生活して、欲しい物も買えなくて、ギスギスの人間関係に耐えてまで会社で働くということに嫌気がさしました。一刻も早く辞めてしまいたい。風○を辞めたきっかけは親バレです。半殺しにされました。今回はバレないよう上手くやるつもりです。風○嬢って悪いことですか？風○嬢の何がいけないんでしょうか？

ベストアンサー

風○嬢が悪い訳ではありません。世の中に需要があるわけですから。ただね、今は良いと思うでしょうけど風○嬢って一生それで食べて行くとなったらどう？年取った時惨めだと思わない？年取った風○嬢の末路を悪いこと言わないからちょっと想像してごらんよ。一本単価の安い店でさ世の中の底辺みたいなお客さんばっかりでさ、そんなのに性的サービスを提供することでしか自分の生活が成り立たない、しかも若い頃に比べて格段に稼げない。お茶引く日も増える。お金がないから病院は愚か老人ホームにも入れない。ゆくゆく結婚したとしても風○嬢と結婚するくらいのオトコだからクズかヒモになるつもりのカスしかいないしね。親の身にもなってあげなよ。手塩にかけて育てた娘が自分のカラダを粗末に扱ってるなんてこれまでの苦労が報われないよ。さっき書いたこと想像してみて、それでも良い！わたしの天職は風○嬢だ！って思えるなら親子の縁を切って新天地を探して一人で生きて行くんだね。その時にもお金はキッチリ貯めておく事。お金はあなたの味方にはなっても敵にはならないから。

11

小林 大起 (21歳)

トップス(FUGA)／ボトムス(FUGA)／シューズ(FUGA)

10

野口 亜未
ニックネーム: あみ

トップス(niko and...)

09

黒田 豪 (25歳)
ニックネーム: クロちゃん

トップス(COMME CA ISM)／ボトムス(EDWIN)／シューズ(adidas)

05

山村 優花 (28歳)
ニックネーム: ゆんちゃん

トップス(GU)／ボトムス(GU)／シューズ(adidas)

04

玉城 里佳子
ニックネーム: りかこ

トップス(MERCURYDUO)／ボトムス(ZARA)

03

國近 沙友里 (29歳)

オールインワン(fifth)

08

松江 千尋 (40歳)
ニックネーム: ちーちゃん

シューズ(PUMA)

07

西口 飛河 (22歳)

06

大江 ありさ (20歳)
ニックネーム: ありさ

Tシャツ(GU)／ビスチェ(OZOC)／ボトムス(ユニクロ)／シューズ(H&M)

KITA OSAKA MINAMI
KUCHIKOMI News

クチコミニュースでは、大阪を中心とした
ニュースやお得な情報をお届け!
各種SNSで情報を発信中!

Webサイトはコチラから!

創業50年 よそで取れないシミを取る!!丁寧手仕上げ
ドレス・スーツクリーニング
東京クリーニング
きものクリーニング ☎090-3710-7731
大阪市中央区島ノ内2-6-8 島ノ内進光ビル1F

LINE
簡単注文!!
ID: tokyocleaning1945

【前日までにご連絡願います】
配達区域大阪市内
割引サービス実施中!!
集配無料!!

リアルタイム情報満載
岡山繁華街ポータルサイト

D.Q.NWeb!

岡山最大級の繁華街情報誌

月刊D.Q.N!
Deluxe Quality Nights

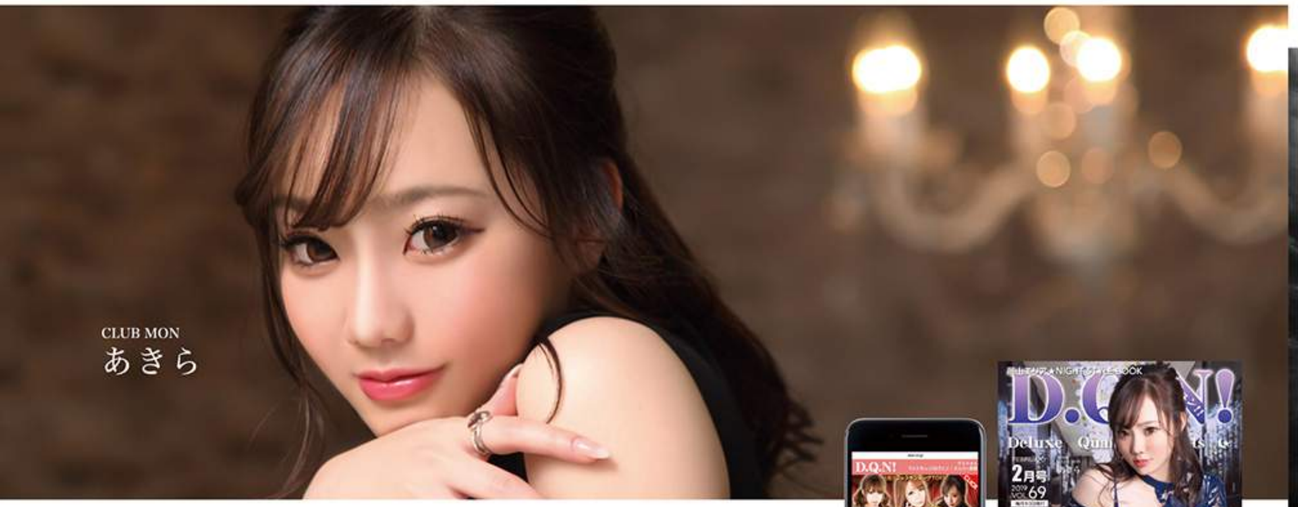

D.Q.NWeb!　毎月10日発行 月刊D.Q.N!

岡山No.1を探せ!!

クリックランキング　アクセスランキング

あなたの1票で、お気に入りのあの子がランキングに入れるかも!?
人気のキャストがひとめで分かるので、お店探しにも大活躍間違いなし!!

岡山最大級ナイト求人

岡山エリアのパッチリ稼げる情報満載

岡山ならここしか無い!!夜の業界だから出来る、高収入・高待遇・安心安全の優良店のみを厳選して紹介。岡山で働くならまずはここから探し初めよう!!

キャバクラ
スナック・ラウンジ
ホストクラブ
飲食店　etc

D.Q.N!ブログ

気になるあの子のプライベートを覗き込み

普段お店では見ることの出来ない貴重なプライベート画像満載!!さらに、イベントの模様などもわかるのでお店の雰囲気もよく分かる!

お問合せ

株式会社 エムシーオー
岡山県岡山市北区富町2-7-5
TEL 086-201-4500　FAX 086-201-4501
Mail info@mcokayama.com

■毎月10日発行 月刊D.Q.N！ ……

■リアルタイム情報 D.Q.NWeb! ……

■今、行きたい飲み屋探すなら
無料案内所 ……

■水商売必見
D.Q.N！LINEスタンプ絶賛発売中 ……

岡山屈指の大型店舗
クラブ星華
岡山市北区中央町4-101
KTNビル2F
TEL 086-235-5588

熊本・鹿児島・宮崎　歓楽街情報誌

LET'S

キャバクラ・ガールズバー・ホストクラブ

南九州で遊ぶ

KUMAMOTO
KAGOSHIMA
MIYAZAKI

レッツ熊本
熊本市中央区中央街 6-29 モダンビル 4F
096-326-2662

レッツ鹿児島
鹿児島市松原町 1-2 サクラヒルズ 502
099-248-7497

レッツ宮崎
宮崎市高松町 4-54 コモンズ 502
0985-55-0254

好評発行中

GENERAL LABORATORY

SATISFACTION BEST CHOICE GUARANTEED

株式会社 ジーエル

〒600-8387 京都市下京区高辻大宮町107 コージハイツ２階

TEL：075-811-0102

FAX：075-823-0201

新車中古車販売・オークション代行

修理・板金・全般一式・レンタカー

『当社独自の分割払いもOK！』

あいおいニッセイ同和損害保険㈱代理店

JeweL 斯波 祐史 オーナー BIRTHDAY PARTY

大阪/ミナミ **JeweL**
料金：初回1,000円(60分) TEL：06-4708-8567 大阪市中央区東心斎橋2-2-6 グラストンビル7F

MERRY GO ROUND 夜神 月 BIRTHDAY PARTY

大阪/ミナミ **MERRY GO ROUND**
料金：初回888円(90分) TEL：06-6484-7344 大阪市中央区東心斎橋2-4-21 五辰町ギャラクシービル2号館B1F

Hatch OSAKA 惚れちゃい☆爽 副主任 BIRTHDAY PARTY

大阪/キタ **Hatch OSAKA**
料金：初回1,000円(60分) TEL：06-6360-4365 大阪市北区堂山町1-24 堂山プラザB1

ID 桜木 花道 幹部補佐 BIRTHDAY PARTY@CRASH

大阪/ミナミ **ID**
料金：初回 1,000円(60分) TEL：06-6211-6680 大阪市中央区東心斎橋2-3-13 日宝スターライトビル7階2号

STARGUYS×DEEP

今月のPICKUP!

CLEAR 周年祭 -1st Anniversary-

大阪/ミナミ **CLEAR** | 料金：初回無料 TEL：06-6211-0062 大阪市中央区東心斎橋2-6-5 エイトワンビル9F

詳しくは スターガイズ　クリア 検索 でクリック!

night resort club ASIA しゅん BIRTHDAY PARTY

大阪/ミナミ **night resort club ASIA**

料金：初回3,000円(60分)　TEL：06-6213-7878　大阪市中央区宗右衛門町1-13 宗右衛門町クリスタルビル 2F

PRIDE 緋咲 諒 幹部 BIRTHDAY PARTY

大阪/ミナミ **PRIDE**

料金：初回1,000円(60分)　TEL：06-6212-0500　大阪市中央区宗右衛門町6-1 日宝サンロードビル4F

GRACIA 柊 晴琉 代表 BIRTHDAY PARTY

大阪/ミナミ **GRACIA**

料金：初回1,000円(60分)　TEL：06-6214-1512　大阪市中央区東心斎橋2-4-25 日宝玉屋町ビル3F

城 紅月 時雨 主任 昇格祭

大阪/キタ **城**

料金：初回 1,000円(60分)　TEL：06-6313-4141　大阪市北区兎我野町10-16 梅一ビル4F

ENVY 剛力 叶夢 BIRTHDAY PARTY

大阪/ミナミ **ENVY**

料金：初回500円　TEL：06-6212-0117　大阪市中央区東心斎橋2-4-29 周防町ギャラクシービル1F

GENTLY大阪 椿 BIRTHDAY PARTY

大阪/ミナミ **GENTLY大阪**

料金：初回1,000円(90分)　TEL：06-6211-4440　大阪市中央区宗右衛門町4-8 ABCガーデンビル2F

LIAN 天音 潤 昇格祭

大阪/ミナミ **LIAN**

料金：初回1,000円(60分)　TEL：06-6484-5602　大阪市中央区東心斎橋2-4-21 玉屋町ギャラクシー2号館3F

宝地蔵 1st PLACE 宝地蔵 れん 単独初BIRTHDAY PARTY

大阪/ミナミ **宝地蔵 1st PLACE**

料金：初回 3,000円(90分)　TEL：06-6211-7773　大阪市中央区宗右衛門町1-15 大黒屋本店ビルB1F

太郎 Tarou

店舗情報はこちら

◆club eve
Tel.06-6212-7200

■19歳■12月6日■AB型■身長/163cm■休日/水曜日■出勤時間/19時～25時
■好きなタイプは？/愛嬌がある子

朧 ギン Gin

店舗情報はこちら

◆CLUB LIAN
Tel.06-6484-5602

■28歳■4月17日■身長/178cm■休日/金曜日■出勤時間/お店に確認!
■恋人の条件は？/素直さ

色神 珀 Haku

店舗情報はこちら

◆CLUB LIAN
Tel.06-6484-5602

■25歳■1月8日■B型■身長/178cm■休日/日曜日■出勤時間/19時～LAST
■恋人の条件は？/料理が上手い子

あゆむ Ayumu

店舗情報はこちら

◆club MARIA
Tel.06-6211-8400

■25歳■1月5日■A型■身長/168cm■休日/水曜日■出勤時間/19時～25時
■好きなタイプは？/落ち着いた人

蒼 千冬 Chifuyu

店舗情報はこちら

◆CLUB LIAN
Tel.06-6484-5602

■26歳■5月13日■身長/171cm■休日/金曜日■出勤時間/お店に確認
■好きなタイプは？/浜崎あゆみの話で2時間語れるお嬢

Joy Joy

店舗情報はこちら

◆club ADAM
Tel.06-6212-9500

■20歳■8月22日■A型■身長/173cm■休日/水曜日■出勤時間/19時～25時
■好きなタイプは？/ALL OK

紫耀 Shiyou

店舗情報はこちら

◆CLUB CLEVER
Tel.06-4708-4434

■20歳■6月22日■A型■身長/183cm■休日/水曜日■出勤時間/19時～25時
■好きなタイプは？/愛嬌のある女の子

代表とは店舗の売上や従業員、目につかない小さなことなどお店全体に気を配る仕事

CLEAR 代表取締役

希咲 久琉

STARGUYS×DEEP

快進撃を続けるアトムグループ

――想さんは人を育てるという面ではどうですか？

想：人それぞれ価値観が違うので、苦労してきたことはたくさんあります(苦笑)。「これしろあれしろ」とか、押し付けじゃないですけど、自分の価値観をぶつけると、合う子は合うけど合わない子は合わないです。

久琉：そうですね。

想：ホストって前に出て自分をアピールする仕事ですけど、僕は経営陣なので一歩下がって仕事していて。それまでプレイヤーとしては前に出ていたので、一歩下がること自体がそもそもしんどいことですし、自分の価値観をどういう風に共有させて、教育していくのか。どの部分を尊重してあげて、どの部分を折れてもらってという……結局、伝え方の問題にはなるんですけど、価値観を共有して仕事することは難しいですね。

――久琉さんが代表という役職に就いたときはどんな思いでした？

久琉：嬉しかったですね。自分がなれるとは思ってなかったので。嬉しさもありつつ、でも不安も半分ありましたね。これまで想プロデューサーが代表だった頃も含め、アトムグループ内の代表を何人も見てきて「自分ができるんかな？」という。想さんは売上もそうですし、小さいところではトイレが汚れてないかとか店全体のことを見ていて、それが凄いなぁと。ヘコんでいる従業員をフォローしてあげたりとか…もうお店のこと全部ですよね。

――代表としてどういったお店にしていこうと考えました？

久琉：和気あいあいと楽しく、ですね。めちゃめちゃ厳し過ぎる店舗にはしたくないというのがあって。

――それに対して想さんはプロデューサーという立場からどういった働きをされていたのですか？

想：「CLEAR」はもちろん、3店舗それぞれに各トップのカラーがあるので。自分はそれに対してどれだけサポートできるか、という。自分自身がこうしたいからこうする、のではなくて、各代表のやりたいことを聞いた上でアドバイスしたりとか。各代表のカラーを活かしますね。

――グループはもうすぐ8店舗になりますが、今後の目標は？

想：アトムグループの発展が一番なのはもちろん、個人的にはみんなの将来も考えていて。みんな役職に就いてお店を持って、自分のやりたいことをやってお金を稼いでもらって。みんなの幸せが僕の喜びですね。

PROFILE | KURYU KISAKI

2月19日生まれ、うお座、O型。【LINE ID】.kuryu.

SHOP INFO | CLEAR

大阪市中央区東心斎橋2-6-5 エイトワンビル9F

ATOM / CLEAR / ALTO Producer

城山 想

CROSSTALK

キーマン2人によるガチトーク

――このページは他店のホスト2人で対談して頂いていたのですが、今回は同じグループ内という身内同士による対談になります。早速ですが、お二人はホスト歴は何年ですか？

城山 想(以下･想)：ホスト歴は11年ぐらいですね。

希咲 久琉(以下･久琉)：僕は6年半ぐらいですね。

想：今の僕の立場が「ATOM」「ALTO」「CLEAR」3店舗のプロデューサーで、この役職に就いたのが……。

久琉：「CLEAR」ができたときなので2年半前ですね。僕がそのときに代表という立場になりました。

――プロデューサーという立場でこれまで一番苦労してきたことは？

想：従業員全員に給料を渡すってことですね。とくに入店したばかりの頃は売上が無く給料が少ない子とかもぶっちゃけいるし、でもそういった子も給料をちゃんと持って帰れるようにしないと。それを目標にして頑張ってきて、でもなかなかできなかったことが今までで一番しんどかったことですね。

久琉：その目標はいつから持ってたんですか？

想：自分が経営側にまわったときから。代表になったときから考えてたけど、プロデューサーになったときに一番意識したかな。

久琉：逆に一番嬉しかったときは…？

想：やっぱり、その目標を達成したとき。従業員全員がちゃんとした給料を持って帰れたときやね。逆にどう？

久琉：プレイヤーとしては、初めて1位になったときです。1000万円プレイヤーになったことも、もちろん嬉しかったですけど。

想：苦労したことは？

久琉：ヘルプでお酒飲むのがしんどかったってこの場で話してもね(笑)。違いますよね、対談の趣旨が(笑)。

想：うん(笑)。

久琉：従業員を増やすことですかね。人をどんどん雇っても辞められたら人は増えないので。だから、人それぞれに合った育て方をしてます。

想：たとえば？

久琉：キツく言ってしっかりできる子にはそういった強めの言い方をしますし、タイプによっては言葉は難しいですけど、持ち上げるというか。

PROFILE | SOU SHIROYAMA

SHOP INFO | ATOM

大阪市中央区宗右衛門町1-13 宗右衛門町クリスタルビル6F

SHOP INFO | ALTO

大阪市中央区宗右衛門町3-7 パレ373ビル81F

各店舗のトップのカラーを尊重した上でサポートしていくのがプロデューサーの役目

ANOTHER COVER GRAVURE OF THIS MONTH Vol.110

Yuki

MODEL「東条 悠貴」
・誕生日 3/22(27歳)
・血液型 A型
・星座 おひつじ座
・出身地 大阪

Haruki

MODEL「水嶋 遥輝」
・誕生日 11/17(24歳)
・血液型 A型
・星座 さそり座
・出身地 兵庫

The beginnings of aesthetics and legends.

「貴女が求める幸せを届けます!!」

AR動画でムービーを楽しもう!!
❶ 最初に「COCOAR2」アプリ(無料)をインストール。
❷ アプリを起動して下記の「表紙」にかざすと、素敵なムービーが再生されます!!

Cover of Them

CLUB ADAM
www.club-adam.com

大阪 ミナミ
「クラブ アダム」
大阪市中央区東心斎橋2-7-3
KB会館6F
TEL.06-6212-9500
営業時間 18:00~LAST
定休日 水曜日

Make sure of the strongest man by the eye!!

洗練されたオトナの美学と伝説の幕開け!!

CLUB LIAN
-2019-

スタッフ大募集!!

Staff Wanted

- 未経験者大歓迎◎
- まずは1日体験へ!!
- 下記から今すぐ応募!!

〈店長〉
朧 ギン

〈主任〉
蒼 千冬

〈代表〉
色神 珀

【求人専用お問い合わせ】

090-2044-7959
LINE ID
haku.com
担当者/色神 珀 Shikigami Haku

初回飲み放題 ¥1,000
※焼酎・割りもの自由
※初回のお客様には、身分証明書の提示をお願いしております。

CLUB LIAN 大阪市中央区東心斎橋2-4-21 玉屋町ギャラクシー2号館3F
OPEN/19:00～LAST25:00 定休日/毎月1日・金曜日

TEL.06-6484-5602

direction for playing ホスト | DEEP MAGAZINE

大阪の繁華街遊びサイト

DEEP MAGAZINE

［WEB連動マガジン］

グルメ　バー　美容　キャバクラ　ホスト

PC×スマホ連動！！ いつでもどこでもDEEPが読める！

最新情報がすぐわかる！

ラクラク検索で好みのお店がすぐ見つかる！

毎月20日発行

http://deepmagazine.jp/

ディープマガジン で検索!

DEEP MAGAZINE ×SNS

Twitter @DEEP_KANSAI_MAG

Instagram deepmagazine で検索!

株式会社 MAGLINK

〒542-0081 大阪市中央区南船場2-7-13 日宝船場中央ビル9F TEL：06-6125-5773 info@deepmagazine.jp

時代を変えるホストバイブル［ホスマコレクション］

HOSMA COLLECTION

8 2019 AUG VOL.02 サンワムック

7月10日発売

大阪ミナミホストクラブ MAP& リスト

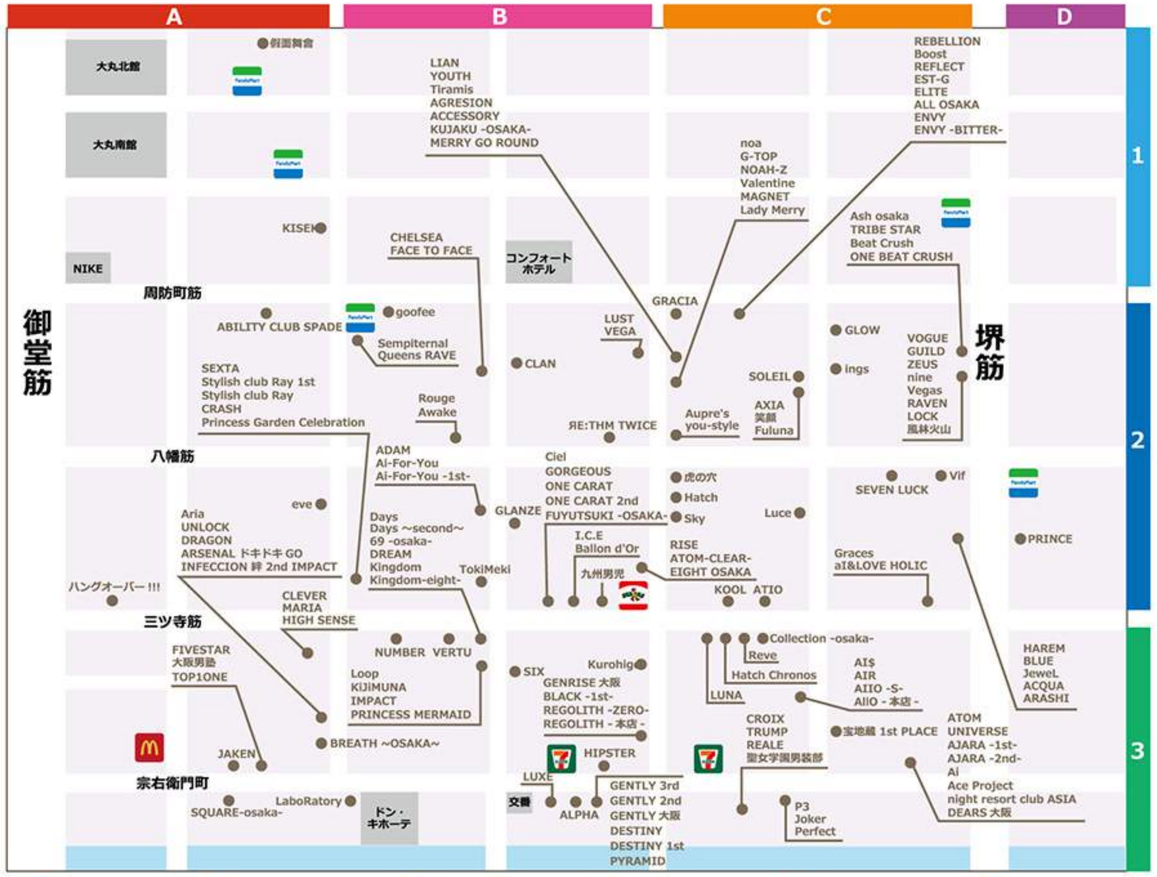

A-1
假面舞會
06-6282-7979

A-1
KISEKI
06-4708-4867

A-2
ABILITY CLUB SPADE
06-6213-3800

A-2
eve
06-6212-7200

A-2
ハングオーバー !!!
080-2525-0437

A-3
CLEVER
06-4708-4434

A-3
MARIA
06-6211-8400

A-3
HIGH SENSE
06-6210-1051

A-3
Aria
06-6484-7638

A-3
UNLOCK
06-4708-4140

A-3
DRAGON
06-6212-7337

A-3
INFECCION 絆 2nd IMPACT
06-4708-4833

A-3
BREATH ~OSAKA~
06-6226-8408

A-3
FIVESTAR
06-6213-3430

A-3
大阪男塾
06-6211-0980

A-3
TOP1ONE
06-6210-3499

A-3
ARSENAL ドキドキ GO
06-4708-1777

A-3
JAKEN
080-4398-8006

A-3
SQUARE-osaka-
06-6212-3777

B-2
goofee
06-6211-6100

B-2
Sempiternal
06-6210-1194

B-2
Queens RAVE
06-6210-5422

B-2
LUST
06-6212-0702

B-2
VEGA
06-4708-3288

B-2
CLAN
06-6211-4601

B-2
CHELSEA
06-6484-7089

B-2
FACE TO FACE
06-6484-6669

B-2
Rouge
06-6210-2339

B-2
Awake
06-6214-6699

B-2
ЯE:THM TWICE
06-6214-1651

B-2
ADAM
06-6212-9500

B-2
SEXTA
06-6213-5565

B-2
CRASH
06-6214-0047

B-2
Ai-For-You
06-6214-1504

B-2
Ai-For-You -1st-
06-6214-1504

B-2
GLANZE
06-4708-4140

B-2
Stylish club Ray
06-6212-5716

B-2
Stylish club Ray 1st
06-6212-5716

B-2
Princess Garden Celebration
06-6211-9799

B-2
TokiMeki
06-6484-6501

B-2
Ciel
06-4256-4460

B-2
GORGEOUS
06-6213-1373

B-2
ONE CARAT
06-6484-3699

B-2
ONE CARAT 2nd
06-6484-3699

B-2
FUYUTSUKI -OSAKA-
06-4708-3415

B-2
I.C.E
080-9608-1744

B-2
ATOM-CLEAR-
06-6211-0062

B-2
Ballon d'Or
06-4256-2677

B-2
九州男児
06-6211-5030

B-2
RISE
06-6213-8766

B-2
EIGHT OSAKA
06-6211-6845

B-3
GENRISE 大阪
06-6213-4441

B-3
NUMBER
06-6210-2455

B-3
VERTU
06-4708-0095

B-3
Days
06-6213-0058

B-3
Days ～second～
06-6213-0058

B-3
DREAM
06-6245-3082

B-3
Kingdom
06-6121-6663

B-3
Kingdom-eight-
06-6121-6663

B-3
Loop
06-6211-5646

B-3
KiJiMUNA
06-6213-8355

B-3
IMPACT
06-6212-6737

B-3
PRINCESS MERMAID
06-6212-0204

B-3
SIX
06-4708-8360

B-3
Kurohige
06-6484-5818

B-3
BLACK -1st-
06-6211-7754

B-3
HIPSTER
06-4708-6663

B-3
REGOLITH - 本店 -
06-6213-0577

B-3
REGOLITH -ZERO-
06-6213-0577

B-3
69 -osaka-
090-9252-8548

B-3
LaboRatory
06-4708-4140

B-3
LUXE
06-6226-7337

B-3
ALPHA
06-6484-7901

B-3
GENTLY 大阪
06-6211-4440

B-3
GENTLY 2nd
06-6211-4440

B-3
GENTLY 3rd
06-6211-4440

B-3
DESTINY
06-6484-3459

B-3
DESTINY 1st
06-6484-3459

B-3
PYRAMID
06-6211-2333

C-2
GRACIA
06-6214-1512

C-2
REBELLION
06-4708-4140

C-2
Boost
06-6213-5101

C-2
REFLECT
06-6213-2050

C-2
EST-G
06-6212-3707

C-2
ELITE
06-6211-1615

C-2
ALL OSAKA
06-6211-2588

C-2
ENVY
06-6212-0117

C-2
ENVY -BITTER-
06-6212-0117

C-2
LIAN
06-6484-6773

C-2
YOUTH
090-6418-1230

C-2
Tiramis
06-4256-4195

C-2
MERRY GO ROUND
06-6484-7344

C-2
AGRESION
06-4708-4140

C-2
ACCESSORY
06-6214-5977

C-2
KUJAKU -OSAKA-
06-6226-7680

C-2
TRIBE STAR
06-4708-4140

C-2
ONE BEAT CRUSH
06-4708-4140

C-2
NOAH-Z
06-6211-0155

C-2
SOLEIL
06-4708-3258

C-2
ings
06-6484-5656

C-2
noa
06-4708-5171

C-2
Beat Crush
06-4708-4140

C-2
G-TOP
06-6214-2858

C-2
GLOW
06-6211-0588

C-2
MAGNET
06-6210-5890

C-2
Lady Merry
06-6213-3199

C-2
Aupre's
06-6125-5574

C-2
you-style
06-6212-7714

C-2
AXIA
06-4708-5516

C-2
笑顔
090-7044-0647

C-2
Fuluna
06-6214-0566

C-2
ZEUS
06-6212-1005

C-2
nine
06-6210-2637

C-2
Vegas
06-4708-4140

C-2
Ash osaka
06-6212-5866

C-2
VOGUE
06-6213-1788

C-2
GUILD
06-6968-0629

C-2
虎の穴
06-6213-3422

C-2
SEVEN LUCK
06-6212-3999

C-2
Vif
06-6211-5577

C-2
RAVEN
06-4708-4140

C-2
LOCK
06-4708-4140

C-2
風林火山
06-4708-4140

C-2
HAREM
06-6212-0313

C-2
BLUE
06-6213-0808

C-2
JeweL
06-4708-8567

C-2
Hatch
06-6213-5808

C-2
Sky
06-6125-5621

C-2
Luce
06-6282-7160

C-2
ATIO
06-6211-3866

C-2
Graces
06-4963-3667

C-2
aI&LOVE HOLIC
06-6214-5678

C-2
ACQUA
06-4963-2605

C-2
KOOL
06-6211-6680

C-2
ARASHI
06-6226-8645

C-2
Valentine
06-6563-7607

C-3
UNIVERSE
06-6213-0090

C-3
LUNA
06-6210-4299

C-3
Hatch Chronos
06-6484-3116

C-3
Collection -osaka-
06-6214-0338

C-3
Reve
06-4708-8096

C-3
AI$
06-6226-8580

C-3
AIR
06-6211-3955

C-3
AIIO -S-
06-6226-7521

C-3
AIIO - 本店 -
06-6226-7521

C-3
宝地蔵 1st PLACE
06-6211-7773

C-3
ATOM
06-6484-5153

C-3
AJARA -1st-
06-6121-6128

C-3
AJARA -2nd-
06-6121-6128

C-3
Ai
06-6214-6060

C-3
Ace Project
06-6214-6060

C-3
night resort club ASIA
06-6213-7878

C-3
DEARS 大阪
06-6484-0404

C-3
CROIX
06-6211-0191

C-3
TRUMP
06-6212-2144

C-3
REALE
06-6212-5124

C-3
聖女学園男装部
090-1312-3959

C-3
P3
06-6210-3877

C-3
Joker
06-6484-5942

C-3
Perfect
06-6212-1600

D-2
PRINCE
06-6213-1008

DEEP
direction for playing
VOL.110 JUL 2019
2019年6月20日発行（毎月1回20日発行）　-創刊2010年5月-
発行人：高山 真　発行所：株式会社 MAGLINK　TEL.06-6125-5773

あなたの抱える様々な悩みを解決します
安心を買って下さい

1人で悩まず

ゆすり
たかり

水商売の方

秘密厳守

経営者の方

ストーカー
被害

浮気不倫
問題

ティウォーニ
危機管理のTWONI探偵調査

最大の特徴は情報収集及びその分析・調査を実施する専門分野を**全国の警察OB・府警**が担当しており、さらには必要に応じて警察への協力依頼を得られるなど、法令的取り組みに精進してます。

個人のお客様

ゆすり・たかり・詐欺／クレーム対策／脅迫・恐喝
詐欺・悪徳商法／男女間トラブル／ストーカー被害及びDV対策
浮気・不倫問題／盗聴・盗撮調査／風俗・水商売トラブル
日常の問題／職場トラブル

法人のお客様

反社会勢力への対応
情報調査及び提供
各企業の経営コンサル及び各種防犯指導

**どんな小さなことでも問題や悩み事がございましたら、
まずはお気軽にお問い合わせ下さい。
電話でもメールでも受け付けております。**

Twoni
The company Which Offers a New Idea

株式会社TWONI

☎06-6538-3456　info@twoni.jp

〒550-0012 大阪市西区立売堀1丁目9-10 HOWA BUILDING 602

大阪府公安員会　第62171290号